

SECRETARÍA DE LA CONTRALORÍA GENERAL

Gastos por Comprobar:

Nombre: Axel Bernardo Cruz Pacheco

Comisión a: San Luis Río Colorado y Puerto Peñasco, Sonora.

Periodo de: 22 al 26 de abril de 2024

Oficio de Comisión:

ECCOP-DA-0765/2024

Cheque No. de Fecha: Importe \$ 7,650.00

Vehículo Asignado UY-4451-A

Gastos Programados

Banco: Banamex Cuenta: 7,650.00

\$ 7,650.00

Toda entrega por concepto de "Gastos a Comprobar" deberá quedar cubierta ante la Dirección General de Administración y Control Presupuestal, al siguiente día hábil de concluida la Comisión.

Firma de Comisionado

5 al millar viáticos

Relación de documentación comprobatoria:

No.	Fecha	Factura	Prestador de Servicio/ Concepto	Importe
1	22/04/2024	A 521831	Consumo de alimentos (se tornara esta factura de \$617 por \$548.91)	548.91
2	22/04/2024	A4881	Consumo de alimentos y bebidas	573.02
3	23/04/2024	A23848	Consumo	380.01
4	24/04/2024	R7557	Consumo	610.01
5	24/04/2024	R7559	Consumo	650.00
6	25/04/2024		Consumo	252.05
7	25/04/2024	13744	Consumo	530.00
8	22/04/2024	H19697	Servicio hospedaje	850.00
9	23/04/2024	H19704	Servicio hospedaje	850.00
10	24/04/2024	H19717	Servicio hospedaje	850.00
11	25/04/2024	A2045	Servicio hospedaje	800.00
12				
13				
14				
15				
16				
17				
18				
19				
20				

gasto no comprobable

Subtotal Gastos 6,885.00

Gastos no comprobables 765.00

Efectivo Devuelto 0.00

Importe del Cheque 7,650.00

Firma de Recepción y Fecha

Firma del Personal Comisionado

Hermosillo, Sonora, 27 de abril de 2024.

En relación a los gastos no comprobables equivalentes al 10% de la comisión **ECOP-DA-0765/2024 con destino a San Luis Río Colorado y Puerto Peñasco, Sonora**. Por un importe de \$765.00 pesos, estos gastos fueron pagados en diferentes lugares durante la estancia en San Luis Río Colorado y Puerto Peñasco, Sonora; tales como propinas y alimentación sin factura.

Alimentos sin factura	\$500.00 pesos
Propinas	\$265.00 pesos

Total, erogado fuera de comprobación: \$765.00 pesos

ATENTAMENTE

  
Axel Bernardo Cruz Pacheco

Vo. Bo.

  
Ing. Víctor Efraín Figueroa Miranda

No. Carro:	
Gasolina:	6,500
Casetas:	496
Otros:	
Total:	\$6,996
kilometraje	
Inicial:	9891
Entrega:	11370
Diferencia:	1487



GOBIERNO  
DE SONORA

SECRETARÍA DE LA  
**CONTRALORÍA  
GENERAL**

**Dirección General de Evaluación y Control de Obra Pública**

Secretaría de la Contraloría General

Oficio: ECOP-DA-0765/2024.

Hermosillo, Sonora a 12 de abril de 2024.

**Oomapas**  
PUERTO PEÑASCO, SONORA.

Asunto: Se comisiona

25 APR 2024  
**RECIBIDO**

**ING. AXEL BERNARDO CRUZ PACHECO.**

Jefe de Departamento.

Presente.-

Con fundamento en el Artículo 17, fracción I del Reglamento Interior de esta Secretaría, se le comisiona para que, en compañía del Ing. José Alonso Aragón Valenzuela, realice la verificación física de las obras que se relacionan en el itinerario anexo, correspondientes a las auditorías No. 35-PROAGUA(S074)23PUERTOPEÑASCO/2023 y 36-PROAGUA(S074)23SANLUISRIOCOLORADO/2023 derivadas de las auditorías directas concertadas dentro del Programa Anual de Auditoría. La verificación será efectuada en los municipios de San Luis Rio Colorado y Puerto Peñasco, Sonora.

Dicha comisión comprende los días del 22 al 26 de abril del año en curso, para lo cual dispondrá de 4 días de viáticos con pernocta y 1 día de viáticos sin pernocta con cargo a los recursos del 5 al millar federal, debiendo rendir un informe escrito con las conclusiones respectivas.

El recorrido se realizará en el vehículo Pick Up S10 con número de placas UY-4461-A, recorriendo 2,000 km de carretera pavimentada, cruzando 4 casetas de peaje, por lo que deberá coordinarse con el área respectiva para que el vehículo se le proporcione el día 22 de abril a partir de las 7:00 horas, entregándolo al término de la comisión, de acuerdo a las instrucciones giradas por esta unidad.

Agradeciendo su atención, me reitero a sus órdenes para cualquier duda o aclaración.

**ATENTAMENTE.**



SECRETARÍA DE LA CONTRALORÍA GENERAL  
DIRECCIÓN GENERAL DE EVALUACIÓN  
Y CONTROL DE OBRA PÚBLICA  
HERMOSILLO, SONORA.

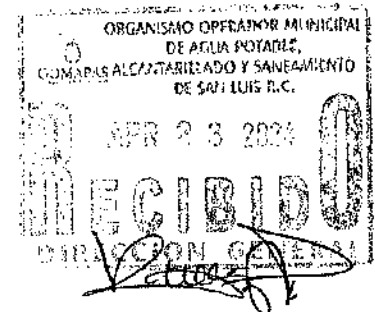

**ING. VÍCTOR FERRÁN FIGUEROA MIRANDA.**  
Director General.

C.c.p. Lic. David López Huguez. Director General de Administración y Control Presupuestal de la S.C.G. Presente

Lic. Ángela Beatriz Beltrán Figueroa. Director de Recursos Financieros y Materiales. Presente

C.P. Gabriela Campa Cártez. Subdirectora de Recursos Humanos. Presente

Archivo

JAR/LMN/CGGV

Centro de Gobierno, Edificio Hermosillo, Segundo Nivel, Blvd. Paseo del Rio y Galeana C.P. 83280, Hermosillo, Sonora, Teléfono (662) 217 1885, (662) 217 2517.

www.sonora.gob.mx



GOBIERNO  
DE SONORA

SECRETARÍA DE LA  
CONTRALORÍA  
GENERAL

SOLICITUD DE GASTOS DE VIATICOS		
FECHA: 12 de abril de 2024.		CLAVES PRESUPUESTARIAS: 1060000900 1304E103002133A1 375011 2415EN1300 1060000900 1304E103002133A1 375021 2415EN1300
ADSCRIPCIÓN: Secretaría de la Contraloría General		
UNIDAD RESPONSABLE: 1060000900 Dirección General de Evaluación y Control de Obra Pública		
UNIDAD EJECUTORA: 1304E501002133A1 FISCAL.CTRL.EVAL.GEST.P		
NOMBRE DEL SERVIDOR PUBLICO: Ing. Axel Bernardo Cruz Pacheco Num. Empleado 16123 Nivel 9.		
PUESTO FUNCIONAL: Jefe de Departamento		
DESTINO: San Luis Rio Colorado y Puerto Peñasco, Sonora.		
MOTIVO: Se le comisiona para que, en compañía del Ing. José Alonso Aragón Valenzuela, realice la verificación física de las obras que se relacionan en el itinerario anexo, correspondientes a las auditorías No. 35-PROAGUA(S074)23PUERTOPEÑASCO/2023 y 36-PROAGUA(S074)23SANLUI\$RIOCOLORADO/2023 derivadas de las auditorías directas concertadas dentro del Programa Anual de Auditoría. La verificación será efectuada en los municipios de San Luis Rio Colorado y Puerto Peñasco, Sonora. Según oficio de comisión No. ECOP-DA-0765/2024.		
PERIODO DE LA COMISIÓN: 22 al 26 de abril de 2024.		POR INSTRUCCIONES DE: Ing. Víctor Efraín Figueroa Miranda. Director General De Evaluación y Control De Obra Pública.
NÚMERO DE DÍAS	COSTO POR DÍA	TOTAL, POR DÍA
VIATICOS CON PERNOCTA: 4 días	\$ 1,700.00	\$ 6,800.00
VIATICOS SIN PERNOCTA: 1 día	\$ 850.00	\$ 850.00
SUMA TOTAL:		\$ 7,650.00
OBSERVACIONES: Con cargo a los recursos del 6 al millar federal.		
RECIBÍ DE LA CAJA DE GOBIERNO LA CANTIDAD DE: \$ 7,650.00 (siete mil seiscientos cincuenta pesos 00/100 M.N.)		
SERVIDOR PÚBLICO COMISIONADO  ING. AXEL BERNARDO CRUZ PACHECO RFC: CUPA790112CB7	SOLICITA - RECIBE  LIC. DAVID LOPEZ HUGUEZ DIRECTOR GENERAL DE ADMINISTRACIÓN Y CONTROL PRESUPUESTAL	AUTORIZA  ING. VÍCTOR EFRAÍN FIGUEROA MIRANDA DIRECTOR GENERAL DE EVALUACIÓN Y CONTROL DE OBRA PÚBLICA.

Itinerario de Verificación Física anexo al oficio No. ECOIP-DA-0765/2024

Obra		Municipio		Localidad	Fecha de verificación	Personal Comisionado
Num.						
1	Construcción de 1,260 m. de tubería de PVC de 8" de diámetro, 30.00 m. de tubería de PVC de 6" de diámetro, 30.00 m. de tubería de PVC de 4" de diámetro y 60.00 m. de tubería de PVC de 3" de diámetro y equipamiento para sectorización de red de agua potable en calle San Felipe, sector hidrométrico 5, localidad de San Luis Río Colorado, Municipio de San Luis Río Colorado, Sonora	San Luis Río Colorado, Sonora	San Luis Río Colorado, Sonora	San Luis Río Colorado, Sonora	Lunes 22 al viernes 28 de abril de 2024	Ing. Axel Bernardo Cruz Pacheco Ing. José Alonso Aragón Valenzuela
2	Construcción de 630.00 m. de tubería de PVC de 8" de diámetro de red de agua potable, en la colonia 10 de abril, localidad de San Luis Río Colorado, Municipio de San Luis Río Colorado, Sonora	San Luis Río Colorado, Sonora	San Luis Río Colorado, Sonora	San Luis Río Colorado, Sonora		
3	Construcción de planta de Tratamiento de Aguas Residuales para una capacidad de 100 L/S en la Localidad de Puerto Peñasco (primera etapa), Municipio de Puerto Peñasco, en el Estado de Sonora	Puerto Peñasco	Puerto Peñasco	Puerto Peñasco		

**Ing. Víctor Efraín Figueroa Miranda**  
**Director General de Evaluación y Control de Obra Pública**  
**Secretaría de la Contraloría General.**

En cumplimiento a lo dispuesto en el oficio de comisión No. ECOP-DA-0765/2024, con fundamento en el Artículo 17, fracción I del Reglamento Interior de esta Secretaría, se me comisionó para que, en compañía del Ing. José Alonso Aragón Valenzuela, realizara la verificación física de una obra correspondiente a la auditoría núm. **35-PROAGUA(S074)23PUERTOPEÑASCO/2023** y de dos obras correspondientes a la auditoría núm. **36-PROAGUA(S074)23SANLUISRIOCOLORADO/2023**, ejecutadas con cargo al Programa de Agua Potable, Drenaje y Tratamiento, ejercicio fiscal 2023 (S074); la obras se encuentran ubicadas en los Municipios de Puerto Peñasco y San Luis Río Colorado, Sonora; comprendiendo la comisión el periodo del 22 al 26 de abril de 2024. A continuación, se hace un desglose de las actividades realizadas:

**El día 22 de abril de 2024, nos trasladamos al Municipio de San Luis Río Colorado, nos presentamos en las oficinas del Organismo Operador Municipal de Agua Potable, Alcantarillado y Saneamiento de San Luis Río Colorado, Sonora, reuniéndonos con el enlace de la auditoría No. 36-PROAGUA(S074)23SANLUISRIOCOLORADO/2023 y el residente de la obra para la verificación física de los trabajos realizados.**

**Obra:** "Construcción de 1,260 m. de tubería de PVC de 8" de diámetro, 30.00 m. de tubería de PVC de 6" de diámetro, 30.00 m. de tubería de PVC de 4" de diámetro y 60.00 m. de tubería de PVC de 3" de diámetro y equipamiento para sectorización de Red de Agua Potable en calle San Felipe, sector hidrométrico 5, localidad de San Luis Río Colorado, Municipio de San Luis Río Colorado, Sonora."

**Contratista:** Rosa Elena Ballesteros Vega

**Contrato:** OOMAPAS-SLRC-PROAGUA-02-2023

**Ejecutora:** Organismo Operador Municipal de Agua Potable, Alcantarillado y Saneamiento de San Luis Río Colorado, Sonora.

**Importe Contrato:** \$ 1,769,961.34 C/IVA

**Localidad:** San Luis Río Colorado

**Municipio:** San Luis Río Colorado

**Obra:** "Construcción de 630.00 m. de tubería de PVC de 8" de diámetro de red de agua potable, en la Colonia 10 de abril, localidad de San Luis Río Colorado, Municipio de San Luis Río Colorado, Sonora."

**Contratista:** Francisco Miguel Beltrán Lara

**Contrato:** OOMAPAS-SLRC-PROAGUA-03-2023

**Ejecutora:** Organismo Operador Municipal de Agua Potable, Alcantarillado y Saneamiento de San Luis Río Colorado, Sonora.

**Importe Contrato:** \$ 997,960.76 C/IVA

**Localidad:** San Luis Río Colorado

**Municipio:** San Luis Río Colorado



Concluidos los trabajos correspondientes a este día, se procedió a realizar la Pernocta.

El día 23 de abril de 2024, nos trasladamos al lugar donde se ejecutaron los trabajos del contrato No. OOMAPAS-SLRC-PROAGUA-02-2023 en la Localidad de San Luis Río Colorado en compañía del Ing. César Omar Méndez Estrada, para efectuar la verificación física de los trabajos realizados.

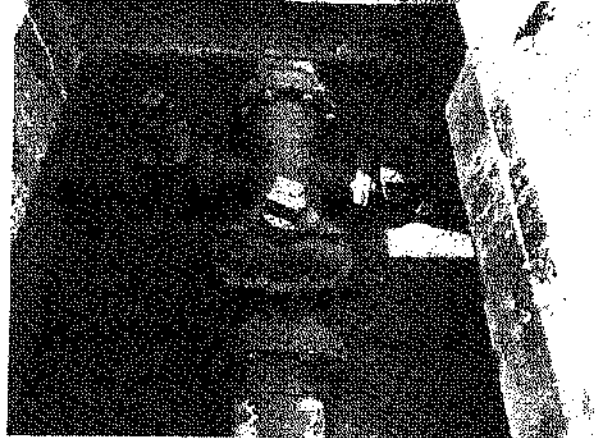
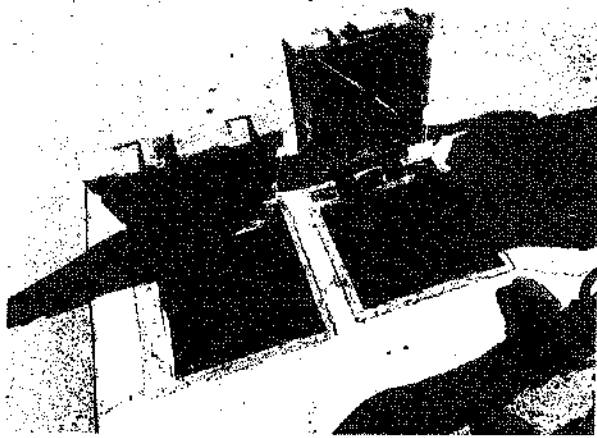

Concluidos los trabajos correspondientes a este día, se procedió a realizar la Pernocta.

El día 24 de abril de 2024, nos trasladamos al lugar donde se ejecutaron los trabajos del contrato No. OOMAPAS-SLRC-PROAGUA-03-2023 en la Localidad de San Luis Río Colorado en compañía del Ing. César Omar Méndez Estrada, para efectuar la verificación física de los trabajos realizados.

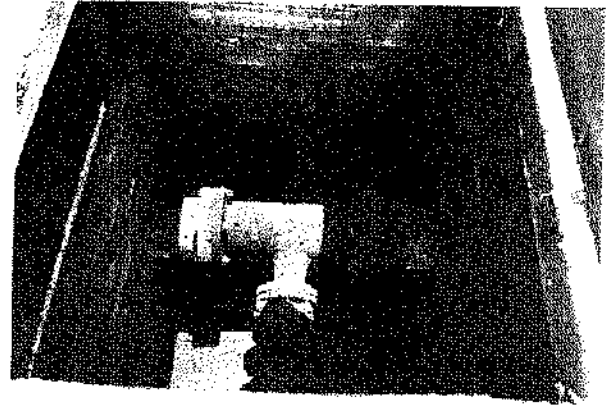

Concluidos los trabajos correspondientes a este día, se procedió a realizar la Pernocta.

El día 25 de abril de 2024, nos trasladamos a la localidad de Puerto Peñasco, Municipio de Puerto Peñasco, nos presentamos en las oficinas del Organismo Operador Municipal de Agua Potable, Alcantarillado y Saneamiento de Puerto Peñasco, reuniéndonos con el enlace de la auditoría y residente de la obra, el Ing. José Javier Franco Islas para continuar con la verificación física de los trabajos realizados.

**Obra:** "Construcción de planta de tratamiento de aguas residuales para una capacidad de 100 L/S en la Localidad de Puerto Peñasco (primera etapa), Municipio de Puerto Peñasco, en el Estado de Sonora."

**Contratista:** LB Procesos Ambientales, S.A. de C.V.

**Contrato:** LO-85-I36-826048990-N-6-2023

**Ejecutora:** Organismo Operador Municipal de Agua Potable, Alcantarillado y Saneamiento de San Luis Río Colorado, Sonora.

**Importe Contrato:** \$ 48,099,101.02 C/IVA

**Localidad:** Puerto Peñasco

**Municipio:** Puerto Peñasco



Concluidos los trabajos correspondientes a este día, se procedió a realizar la Pernocta.

El día 26 de abril de 2024, nos trasladamos al lugar de los trabajos para continuar con la verificación física de los trabajos realizados.



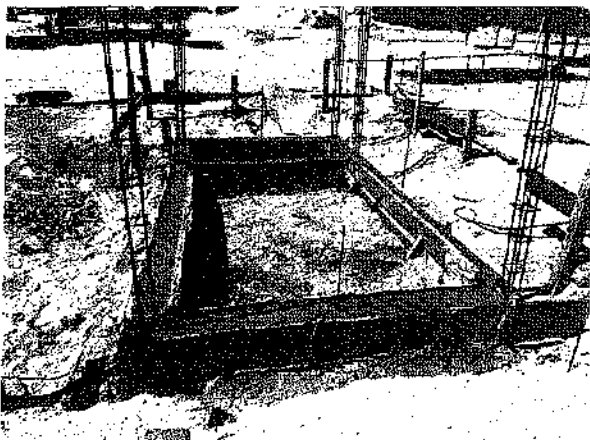

Concluidos los trabajos correspondientes a este día, nos trasladamos a la Ciudad de Hermosillo, dando por concluida la comisión.

  
**Ing. Axel Bernardo Cruz Pacheco.**  
**Jefe de Departamento**



# RESTAURANT ELBA

CALLE 5 DE MAYO 901-- COLONIA LA LOMA C.P. 84600  
SANTA ANA, SONORA TEL. (641)32-41697  
R.F.C. REL900723Q60

Serie	A
Folio	521831
Fecha	22/abr/2024

Moneda MXN Tipo de Comprobante | Ingreso

No de Serie del Certificado del CSD: 00001000000505574881 Fecha y Hora de Timbrado: 22/04/2024 11:39:21 RFCProvCertif

Folio Fiscal: B7AA1CCB-F710-4EF9-860A-6480E91F31D2 No. de Serie del Certificado del SAT: 00001000000703828441

601 Regimen General De Ley Personas Morales

RFC Receptor: GES790913CTO CP: 83260 Lugar de Expedición: 84600 Fecha y Hora de Emisión: 22/04/2024 10:39:20  
Nombre: GOBIERNO DEL ESTADO DE SONORA  
Régimen: 603 - Régimen de Personas Morales con Fines no Lucrativos  
Uso del CFDI: G03 Gastos en general

90101501 0001 1.00 E48 SERVICIO CONSUMO DE ALIMENTOS 531.90 531.90  
Impuesto Traslado: Base: 531.90 Impuesto: 002 Tipo factor: Tasa Tasa o Cuota: 0.160000 Importe: 85.10

Forma de Pago: 28 Tarjeta de débito  
Medio de Pago: PUE Pago en una sola exhibición  
Total con Letra: Seiscientos diecisiete pesos con 00/100 MXN



## Sello Digital del CFDI:

Tg89Ew02WvyY06W1V7oafR0XWVpjk0P7nT2knXzewdSbwV9ddo40b4f0euzH20nXmodH1GTte+5Z1yMmbPG80Naj8arfB49BZuWJN2usYseQV+Gm85CQ0+HTzzmbJ8t9G61eQJf8  
O6ehhKYvMKKqd2QNGDCNCA6Z1p5QZcMOa5xIGPB/ACKKw123TNWg0DmrENDJ/03f5R+15UAUObmb28Ghw/TZmV3HwH+3AJA38xpECSbLgeETGuMa+BJh+yy2s2yneURq8qTJSJOA  
uLUkN4EJRv5+D+85B1Kuq+DmVlyR/TJGImM/Cv6807kULcxOGLVgkX3ZsrA==

## Sello del SAT:

K4Yt2VEdeNMEGTGVUmzxZyvgp5K8qf7nmCpA+FxQ25X7uH9lgUn+bcMQTY80L2VYVCNlQta800HAjpA/5WhtNA04YT/1OJRnCE0leBKhp+koQm1kDb2/jhUpUkhDM1gG4OchTV  
kDGrON9KkUq1E1hJgdpHacVWw1dLYI2p0DkAC448tSU0HbSvdXyanPw2Fv2jryGmHAd7eMKUEmNvVbBGPty7Fkq4ULQqCkp1CJvEjKka+dg5FFygz+WhnTqn+5tznk8889VQJUT  
LDkIF52mUjs3u9WkL8gB4dI8p7Dfbd8ssH0RlyTvOCWYkgg2wufu5T3Q==

## Cadena Original:

[|4.0|B7AA1CCB-F710-4EF9-860A-6480E91F31D2|2024-04-22T11:39:21|Tg89Ew02WvyY06W1V7oafR0XWVpjk0P7nT2knXzewdSbwV9ddo40b4f0euzH20nXmodH1GTte+5Z1yMmb  
PG80Naj8arfB49BZuWJN2usYseQV+Gm85CQ0+HTzzmbJ8t9G61eQJf8O6ehhKYvMKKqd2QNGDCNCA6Z1p5QZcMOa5xIGPB/ACKKw123TNWg0DmrENDJ/03f5R+15UAUObmb28  
Ghw/TZmV3HwH+3AJA38xpECSbLgeETGuMa+BJh+yy2s2yneURq8qTJSJOA|uLUkN4EJRv5+D+85B1Kuq+DmVlyR/TJGImM/Cv6807kULcxOGLVgkX3ZsrA|=|00001000000703828441|]

531.90
85.10
617.00

```
<cfdi:Comprobante xmlns:cfdi="http://www.sat.gob.mx/cfd/4" xmlns:local="http://www.sat.gob.mx/implocal" xmlns:tns="http://cancelacfd.sat.gob.mx"
xmlns:xsi="http://www.w3.org/2001/XMLSchema-instance"
Certificado="MIF9JC9A96gAwIBAGITUMDAWMDWMDAWMDOU1nzQ40DEWQYJKoZiHvcNAQELBQAwggGSAwHgYDVQODBdVVRPUkLEQUQgQ8VSVE16SUNBRE9SQTUeMCwGA1UECgwU0VSVEkID
CondicionesDefPago="Contado" Exportacion="61" Fecha="2024-04-22T10:39:20" Folio="521831" FormaPago="28" LugarExpedicion="84600" MetodoPago="PUE"
Moneda="MXN" NoCertificado="00001000000505574881"
Sello="Tg89Ew0Zv1wyYf06W1tV7o/afR0XWvpjk0P7nT2KnXzewdSbwV9ddc40b4t0euth20nXxmXIh1GT+5Z1yMMbPG90Naj8isfBH49BZuWJN2usYseQV+Gm95CQ0+HTzzmbJ6t9GblEQJf608eHr
Serie="A" SubTotal="531.90" TipoCambio="1" TipoDeComprobante="I" Total="617.00" Version="4.0" xsi:schemaLocation="http://www.sat.gob.mx/cfd/4
http://www.sat.gob.mx/sitio_internet/cfd/4/cfdv40.xsd http://www.sat.gob.mx/implocal http://www.sat.gob.mx/sitio_internet/cfd/implocal/implocal.xsd">
<cfdi:Emisor Nombre="RESTAURANT ELBA" RegimenFiscal="603" Rfc="REL908723Q60"/>
<cfdi:Receptor DomicilioFiscalReceptor="83260" Nombre="GOBIERNO DEL ESTADO DE SONORA" RegimenFiscalReceptor="603" Rfc="GES790913CT0" UsoCFDI="603"/>
<cfdi:Conceptos>
<cfdi:Concepto Cantidad="1.00" ClaveProdServe="90101501" ClaveUnidad="E48" Descripcion="CONSUMO DE ALIMENTOS" Importe="531.90"
NoIdentificacion="0001" ObjetoImp="02" Unidad="SERVICIO" ValorUnitario="531.900000">
<cfdi:Impuestos>
<cfdi:Traslados>
<cfdi:Traslado Base="531.90" Importe="85.10" Impuesto="002" TasaOCuota="0.160000" TipoFactor="Tasa"/>
</cfdi:Traslados>
</cfdi:Impuestos>
</cfdi:Concepto>
</cfdi:Conceptos>
<cfdi:Impuestos TotalImpuestosTrasladados="85.10">
<cfdi:Traslados>
<cfdi:Traslado Base="531.90" Importe="85.10" Impuesto="002" TasaOCuota="0.160000" TipoFactor="Tasa"/>
</cfdi:Traslados>
</cfdi:Impuestos>
</cfdi:Complemento>
<cfdi:TimbreFiscalDigital xmlns:tfd="http://www.sat.gob.mx/TimbreFiscalDigital" FechaTimbrado="2024-04-22T11:39:21"
NoCertificadoSAT="00001000000705928441" RfcProvCertif="PPD181129EA3"
SelloCFD="Tg89Ew0Zv1wyYf06W1tV7o/afR0XWvpjk0P7nT2KnXzewdSbwV9ddc40b4t0euth20nXxmXIh1GT+5Z1yMMbPG90Naj8isfBH49BZuWJN2usYseQV+Gm95CQ0+HTzzmbJ6t9GblEQJ
SelloSAT="K4Y12vEd6NFIEGTGVmzxZyvgp5K6gYfYq7nomCpA+FxQ25X7uH9igUn+bCMQTY90LF2W1VCNtQtas00HAjpa/SWNA04YT/10JRnCE0oieBKHg+koQrh1kDb12/jh3pUKhDM1gG40ch
UUID="B7A1ACB-F710-4EF9-860A-6408E91F31D2" Version="1.1" xsi:schemaLocation="http://www.sat.gob.mx/TimbreFiscalDigital
http://www.sat.gob.mx/sitio_internet/cfd/TimbreFiscalDigital/TimbreFiscalDigitalv11.xsd"/>
</cfdi:Complemento>
</cfdi:Comprobante>
```



Verificación de comprobantes fiscales digitales por internet

RFC del emisor	Nombre o razón social del emisor	RFC del receptor	Nombre o razón social del receptor
REL900723Q60	RESTAURANT ELBA	GES790913CT0	GOBIERNO DEL ESTADO DE SONORA
Folio fiscal	Fecha de expedición	Fecha certificación SAT	PAC que certificó
B7AA1CCB-F710-4EF9-860A-6480E91F31D2	2024-04-22T10:39:20	2024-04-22T11:39:21	PPD101129EA3
Total del CFDI	Efecto del comprobante	Estado CFDI	Estatus de cancelación
\$617.00	Ingreso	Vigente	Cancelable sin aceptación

Imprimir



NO. DE SERIE DEL CERTIFICADO DEL EMISOR

00001000000513325830

FECHA DE EMISIÓN

22/04/2024 07:00:59 p. m.

NO. DE SERIE DEL CERTIFICADO DEL SAT

00001000000509846863

FECHA DE CERTIFICACIÓN

22/04/2024 08:00:59 p. m.

FOLIO FISCAL: 08458E01-DFCC-4FC9-88D0-1F0FCA0FEE37

## EMISOR

NOMBRE: OPERADORA HOTELERA Y RESTAURANTERA PG  
RFC: OHR220506K28  
RÉGIMEN FISCAL: 601 - General de Ley Personas Morales

## RECEPCION

NOMBRE: GOBIERNO DEL ESTADO DE SONORA  
RFC: GES790913CTO  
USO CFDI: G03 - Gastos en general  
DOMICILIO FISCAL: 83260  
RÉGIMEN FISCAL: 603 - Personas Morales con Fines no Lucrativos

## DATOS GENERALES

LUGAR EXPEDICIÓN: 83449  
MÉTODO DE PAGO: PUE - Pago en una sola exhibición  
FORMA DE PAGO: 04 - Tarjeta de crédito

TIPO COMPROBANTE: I - Ingreso  
EXPORTACIÓN: 01 - No aplica  
MONEDA: MXN - Peso Mexicano

CLAVE	UNIDAD	CANT	NO. ID	DESCRIPCIÓN	VALOR UNITARIO	DESC	IMPORTE
90101501	C82	1.00	88588	CONSUMO DE ALIMENTOS Y BEBIDAS	\$530.57	\$0.00	\$530.57
OBJETO IMPUESTO		02 Si objeto de impuesto	IMPUESTOS TRASLADADOS: 002 - IVA Tasa 8.00 %		\$42.45		

OBSERVACIONES: Códigos únicos -&gt; 22/04/24: 134206VTR3WFPR.

SON: QUINIENTOS SETENTA Y TRES PESOS, 2/100 MXN

## SIMBOLOGÍA DE CLAVES DE CATÁLOGOS DEL SAT

CLAVE SAT	DESCRIPCIÓN
90101501	Restaurantes
C82	Uno

SUBTOTAL	\$530.57
Base 002 - IVA Tasa 8.00 %	\$530.57
002 - IVA Tasa 8.00 %	\$42.45
IMPUESTOS TRASLADADOS	\$42.45
TOTAL	\$573.02

## CADENA ORIGINAL DEL COMPLEMENTO DE CERTIFICACIÓN DIGITAL DEL SAT

RFC DEL PROVEEDOR DE CERTIFICACIÓN: LSO1306189R5

||1.1|08458e01-dfcc-4fc9-88d0-1f0fca0fee37|2024-04-22T20:00:59|LSO1306189R5|I8SazB+vX9SddRXiKGlC/Fs3mm4bJODkhenCdkkpT8j6AF8arIUmRKwW8bK6wsS/3zllfQ9iPZTI3Q+O6SAxLmmG82UkWoU2ypKdhViiEIKHagOjSRLNS2+NnFgYa0CIRCjo9BCoBzTheOT6PolTqU2Eg03d+Xvk2uzjUngBPSj+QforaaOzmF6PUED5XzgRiv68DpxD6ilwkyR2O8y+SXSBqc1cTtHfBkf/W8rYK13UoUjRQ8GfadP2PTUCB6SxxNq9WmCfEmpFaGgc5iBEj9Wu572F+a+dkGWL8XM1AwtUk3abVxUBJM73e35ZH6oxqnRX/WwsPLRv3yyDuQ==|00001000000509846863||



## SELLO DIGITAL DEL CFDI

I8SazB+vX9SddRXiKGlC/Fs3mm4bJODkhenCdkkpT8j6AF8arIUmRKwW8bK6wsS/3zllfQ9iPZTI3Q+O6SAxLmmG82UkWoU2ypKdhViiEIKHagOjSRLNS2+NnFgYa0CIRCjo9BCoBzTheOT6PolTqU2Eg03d+Xvk2uzjUngBPSj+QforaaOzmF6PUED5XzgRiv68DpxD6ilwkyR2O8y+SXSBqc1cTtHfBkf/W8rYK13UoUjRQ8GfadP2PTUCB6SxxNq9WmCfEmpFaGgc5iBEj9Wu572F+a+dkGWL8XM1AwtUk3abVxUBJM73e35ZH6oxqnRX/WwsPLRv3yyDuQ==

## SELLO DEL SAT

kgiFygUunsoCCp0Qrk9S9EFLH1lyq4uPRncM0Q+pha1Nup0KLD+KIFJJnG48uOgUVdgUB8fJAm+pl5sNa+RQ0XX+nQYJCYALT2Blu+EK6QJTCI5u8TqUPoLY2vjqrZgqth47LH2yVYuCMoBUnh5QID2xk0cfngXA+zKZ4GOH7WTaEwF3YIFx4pKgDzsO8l+nRSNS4cSde90vmypPc34N97z/PC6aiEBMFns6Lfwf0oBishd3b27A456pdTLPvivT2KoW2EnTYULINgN78+1Hh3THGOZiWJhyWV8fwMQLEcszvbcpXTvPS5hma5OndgNbTGqYddma9wNwcE7gRxg==

ESTE DOCUMENTO ES UNA REPRESENTACIÓN IMPRESA DE UN CFDI

EFECTOS FISCALES AL PAGO

100

```
<cfdi:Comprobante xmlns:xsi="http://www.w3.org/2001/XMLSchema-instance" xmlns:cfdi="http://www.sat.gob.mx/cfd/4" Version="4.0" Serie="A" Folio="4881" Sello="I8SzB+vX9SsdRXlKglC/Fs3mm4bJODkhenCdKkpT8j6AF8arIUmrKwW8txK6wsS/3zllIQf9iPZTI3Q+O6SAxLmmG82Ukwou2ypkdhviiEtKhagOjSRlNS2+NnFgYa0CIrcjo9BCoBzTheOf" FormaPago="04" NoCertificado="00001000000513325830" Certificado="MIIGQjCCBCqAwIBAgIUeDAUMDEwMDAwMDA2MTMzMjY0AMZAWDQyKZoZhvcNAQEUBQAwwGEMSAWhigYDVQQDDdBYVRPUklEQQUQ0VSVElGSUNBRE9SQTEuMCWAIEUCgwU0VSVKID CondicionesDePago="Contado" SubTotal="530.57" Moneda="MXN" Total="573.82" TipoDeComprobante="I" Exportacion="01" MetodoPago="PUE" LugarExpedicion="83449" xsi:schemaLocation="http://www.sat.gob.mx/cfd/4 http://www.sat.gob.mx/sitio_internet/cfd/4/cfdv40.xsd" Fecha="2024-04-22T19:00:59">  
  <cfdi:Emisor Rfc="OHR220506K28" Nombre="OPERADORA HOTELERA Y RESTAURANTERA PG" RegimenFiscal="602"/>  
  <cfdi:Receptor Rfc="GES790913CT0" Nombre="GOBIERNO DEL ESTADO DE SONORA" DomicilioFiscalReceptor="83260" RegimenFiscalReceptor="603" UsoCFDI="603"/>  
  <cfdi:Conceptos>  
    <cfdi:Concepto ClaveProdServ="90101501" NoIdentificacion="88588" Cantidad="1.00" ClaveUnidad="C62" Descripcion="CONSUMO DE ALIMENTOS Y BEBIDAS" ValorUnitario="530.57" Importe="530.57" ObjetoImp="02">  
      <cfdi:Impuestos>  
        <cfdi:Traslados>  
          <cfdi:Traslado Base="530.57" Impuesto="002" TipoFactor="Tasa" TasaOCuota="0.080000" Importe="42.45"/>  
        </cfdi:Traslados>  
      </cfdi:Impuestos>  
    </cfdi:Concepto>  
  </cfdi:Conceptos>  
  <cfdi:Impuestos TotalImpuestosTrasladados="42.45">  
    <cfdi:Traslados>  
      <cfdi:Traslado Base="530.57" Impuesto="002" TipoFactor="Tasa" TasaOCuota="0.080000" Importe="42.45"/>  
    </cfdi:Traslados>  
  </cfdi:Impuestos>  
  <cfdi:Complemento>  
    <cfd:TimbreFiscalDigital xmlns:tfd="http://www.sat.gob.mx/TimbreFiscalDigital" xmlns:xsi="http://www.w3.org/2001/XMLSchema-instance" xsi:schemaLocation="http://www.sat.gob.mx/TimbreFiscalDigital http://www.sat.gob.mx/sitio_internet/cfd/TimbreFiscalDigital/TimbreFiscalDigitalv11.xsd" Version="1.1" UUID="08458e01-dfcc-4fc9-88d0-1f0fcabfee37" FechaTimbrado="2024-04-22T20:00:59" RfcProvCertif="LS01306189R5" SelloCFD="I8SzB+vX9SsdRXlKglC/Fs3mm4bJODkhenCdKkpT8j6AF8arIUmrKwW8txK6wsS/3zllIQf9iPZTI3Q+O6SAxLmmG82Ukwou2ypkdhviiEtKhagOjSRlNS2+NnFgYa0CIrcjo9BCo NoCertificado="00001000000509846563" SelloSAT="kgiPygUunsocP0qrK9S9EFLHilyq4UPrncm0Q+pha1Nup0kLD+KIFJJnG48uQUVdGU88fJAm+p15sNa+RQ0XX+nQvjCYALT2BLu+EK6JTCL5u8TqUpOIY2vjqvrZgqt47LH2/yv" />  
  </cfdi:Complemento>  
</cfdi:Comprobante>
```



Verificación de comprobantes fiscales digitales por internet

RFC del emisor	Nombre o razón social del emisor	RFC del receptor	Nombre o razón social del receptor
OHR220506K28	OPERADORA HOTELERA Y RESTAURANTERA PG	GES790913CT0	GOBIERNO DEL ESTADO DE SONORA
Folio fiscal	Fecha de expedición	Fecha certificación SAT	PAC que certificó
08458E01-DFCC-4FC9-88D0-1F0FCA0FEE37	2024-04-22T19:00:59	2024-04-22T20:00:59	LSO1306189R5
Total del CFDI	Efecto del comprobante	Estado CFDI	Estatus de cancelación
\$573.02	Ingreso	Vigente	Cancelable sin aceptación

Imprimir



GUADALUPE FRANCO PALAFOX  
FAPG711212LE2  
621 - Incorporación Fiscal (RIF)  
Av. Obregón 7 y 8 #703 Col. Comercial,  
San Luis Río Colorado, Sonora; C.P.83449, México  
Teléfono(s): 6535342595  
Lugar y Fecha de Expedición  
C.P. 83449 a Martes 23 de Abril del 2024 08:59:10

Factura	A23848
Tipo de Comprobante	I - Ingreso
UUID	F58EB8CB-0F28-4414-A420-D1D75A2E4804
Certificado SAT	00001000000705928441
Fecha Timbrado	2024-04-23T09:59:11
Fecha y Hora de Expedición	Martes 23 de Abril del 2024 08:59:10
No.Certificado	00001000000704722687
Método de Pago	Pago En Una Exhibición - PUE
Forma de Pago	Efectivo - 01
Condiciones de Pago	CONTADO
Moneda	MXN
Uso del CFDI	G03 - Gastos en general

Este documento es representación impresa de un CFDI

#### CLIENTE

GES790913CT0  
GOBIERNO DEL ESTADO DE SONORA  
603 - Personas Morales con Fines no Lucrativos  
COMONFORT Y DR. PALIZA #s/n, Col. CENTENARIO  
HERMOSILLO, SONORA; C.P. 83260, México.



CLAVE SAT	CLAVE CANTIDAD	CLAVE UNIDAD	DESCRIPCIÓN	PRECIO	IMPORTE
50191500	1	E48	SERVICIO CONSUMO	\$ 310.35	\$ 310.35
Imp. Traslado Base: \$ 310.35 002-IVA Tasa 15.0000% \$ 49.66					

CANTIDAD CON LETRAS	SUBTOTAL	(N) IVA 16%	TOTAL
TRESCIENTOS SESENTA PESOS 01/100 MXN	\$ 310.35	\$ 49.66	\$ 360.01

#### SELLO DIGITAL DEL CFDI

3Vt0UF3IO4CW3jDhJO+Ar0UypmBeBguFW0KpVJ55Y8Q9LT3n2k7Nm3yRQcdIPAnCQaDvm3K031G3AYTMM8uXzF6yaJ390U5+C0Ax2xZ9X250JYETdu8JmWneRz58mRejMLhHcaGSU7gVHFE3AV7XUBIRU3gWLB65nPIPVBI+SdDqoCXCZU8DqKvZukA2NtrQ9u0mt4q0QITHWY1Q6LYBY8cg+azvQ5JZUv6Si+h+TVW6EldggPIPMpfnuJD298wcuH3la3C2K0XPKTKT0D8sYILH7h2EPH0VetZKGMUHPERg==j00001000000705928441j

#### SELLO DIGITAL DEL SAT

ALuX2qW84UAVYXRIU4Nt4ND++J0KVOuUBRf+AX2h98F8oYHLT2Pw094QALuqKkP8K9eg8X+48ndd3cmFzNq8TR7GV8u8W8W1+slcUQn0dDT0WAZOUYOGmKXyTioXue8YjEz4ZQJUCkyBapTzJHK8pAMRMUUVQ0sdsd0MLY0z0H0Jq+0Q62ugx8E8P8qH859m6SLF68Dg0TFFP2yoZ+Kk3JDUyCZISVlyLU0Cf8P6eYFwKfRn199V8ANmMLYABn8kLz&F088pSqrB12nmKUC18W0LALGG2M390CP0z7H0KaQw

#### CABENA ORIGINAL DEL COMPLEMENTO DE CERTIFICACIÓN DIGITAL DEL SAT

[11F58EB8CB-0F28-4414-A420-D1D75A2E4804]2024-04-23T09:59:11[PPD101123EA3]3Vt0UF3IO4CW3jDhJO+Ar0UypmBeBguFW0KpVJ55Y8Q9LT3n2k7Nm3yRQcdIPAnCQaDvm3K031G3AYTMM8uXzF6yaJ390U5+C0Ax2xZ9X250JYETdu8JmWneRz58mRejMLhHcaGSU7gVHFE3AV7XUBIRU3gWLB65nPIPVBI+SdDqoCXCZU8DqKvZukA2NtrQ9u0mt4q0QITHWY1Q6LYBY8cg+azvQ5JZUv6Si+h+TVW6EldggPIPMpfnuJD298wcuH3la3C2K0XPKTKT0D8sYILH7h2EPH0VetZKGMUHPERg==j00001000000705928441j

Este Documento es una Representación Impresa de un  
Comprobante Fiscal Digital a Través de Internet.  
Emitido en Factura 123, Así de fácil es!  
www.factura123.mx

CFDI 4.0

ORIGINAL



This XML file does not appear to have any style information associated with it. The document tree is shown below.

```
<cfdi:Comprobante xmlns:cfdi="http://www.sat.gob.mx/cfd/4" xmlns:xsi="http://www.w3.org/2001/XMLSchema-instance"
Certificado="MIIGATCCA+mGAWIBAgIUMDAwMDEwMDAwMDA3MDQ3MjI2ODcwDQYJKoZIhvcNAQELBQAwggGVMUwWwYDVQQDDCBQY8BERUwUgU0VSVkIDSU8gREUgQURNUSU5JU1RSQUJTO4gVFJJQ1VU
CondicionesDePago="CONTADO" Exportacion="01" Fecha="2024-04-23T08:59:10" Folio="23848" FormaPago="01" LugarExpedicion="83448" MetodoPago="PUE"
Moneda="MXN" NoCertificado="00001000000704722687"
Sello="J/VtdUF3104CW3jDHc10+ArcUYpnBeBguFW01KPv1lJ5SY81QBLT13nP2k7Nm3yrIj0cd/iPAheCjaDvm3k031G3AYTxNMB8uxJzFr5yaJ390J5+C0AXzxtiZ9XzSoJYETdu8JMwneR/zS8m
Serie="A" SubTotal="310.35" TipoDeComprobante="I" Total="360.01" Version="4.0" xsi:schemaLocation="http://www.sat.gob.mx/cfd/4
http://www.sat.gob.mx/sitio_internet/cfd/4/cfdv40.xsd">
  <cfdi:Emisor Nombre="GUADALUPE FRANCO PALAFOX" RegimenFiscal="601" Rfc="FAPG711212LE2"/>
  <cfdi:Receptor DomicilioFiscalReceptor="83260" Nombre="GOBIERNO DEL ESTADO DE SONORA" RegimenFiscalReceptor="603" Rfc="GES790913CT0" UsoCFDI="603"/>
  <cfdi:Conceptos>
    <cfdi:Concepto Cantidad="1.000000" ClaveProdServ="50191500" ClaveUnidad="E48" Descripcion="CONSUMO" Importe="310.350000" ObjetoImp="01"
    Unidad="SERVICIO" ValorUnitario="310.35">
      <cfdi:Impuestos>
        <cfdi:Traslados>
          <cfdi:Traslado Base="310.350000" Importe="49.656000" Impuesto="002" TasaOCuota="0.160000" TipoFactor="Tasa"/>
        </cfdi:Traslados>
      </cfdi:Impuestos>
    </cfdi:Concepto>
  </cfdi:Conceptos>
  <cfdi:Impuestos TotalImpuestosTrasladados="49.66">
    <cfdi:Traslados>
      <cfdi:Traslado Base="310.35" Importe="49.66" Impuesto="002" TasaOCuota="0.160000" TipoFactor="Tasa"/>
    </cfdi:Traslados>
  </cfdi:Impuestos>
  <cfdi:Complemento>
    <tfd:TimbreFiscalDigital xmlns:tfd="http://www.sat.gob.mx/TimbreFiscalDigital" FechaTimbrado="2024-04-23T09:59:11"
    NoCertificadoSAT="00001000000705928441" RfcProvCertif="PPD101129EA3"
    SelloCFD="J/VtdUF3104CW3jDHc10+ArcUYpnBeBguFW01KPv1lJ5SY81QBLT13nP2k7Nm3yrIj0cd/iPAheCjaDvm3k031G3AYTxNMB8uxJzFr5yaJ390J5+C0AXzxtiZ9XzSoJYETdu8JMwneR/zS8m
    SelloSAT="A/UxChqW4AJQAVyXRtUrLfvT4jN0++1/XKV0o09R//+AX2njr9sFEoYHLT2Pmco946ALwpqKqFGKj14gBX+4bndfx3cM/zN1/q6TR76tVxNawdW1+skqUOncTxDTdiwXZOUYOGtUkr
    UUID="F58EB8CB-0F28-4414-A420-D1D75A2E4804" Version="1.1" xsi:schemaLocation="http://www.sat.gob.mx/TimbreFiscalDigital
    http://www.sat.gob.mx/sitio_internet/cfd/TimbreFiscalDigital/TimbreFiscalDigitalv11.xsd"/>
  </cfdi:Complemento>
</cfdi:Comprobante>
```



Verificación de comprobantes fiscales digitales por internet

RFC del emisor	Nombre o razón social del emisor	RFC del receptor	Nombre o razón social del receptor
FAPG711212LE2	GUADALUPE FRANCO PALAFOX	GES790913CT0	GOBIERNO DEL ESTADO DE SONORA
Folio fiscal	Fecha de expedición	Fecha certificación SAT	PAC que certificó
F5BEB8CB-0F28-4414-A420-D1D75A2E4804	2024-04-23T08:59:10	2024-04-23T09:59:11	PPD101129EA3
Total del CFDI	Efecto del comprobante	Estado CFDI	Estatus de cancelación
\$360.01	Ingreso	Vigente	Cancelable sin aceptación

Imprimir



<b>HOTEL SAN ANGEL JB</b> <b>HSA160823VB4</b> AV. OBREGON 1001 1001 . COMERCIAL SAN LUIS RIO COLORADO SONORA MEXICO 83449 <b>REGIMEN FISCAL:</b> 601 - General de Ley Personas Morales	<b>FACTURA: R7557</b> <b>FOLIO (UUID)</b> 1DFF5589-0265-11EF-A4E2-DBD6EEB498D1 <b>FECHA DEL COMPROBANTE</b> 2024-04-24T11:04:39 <b>FECHA DE AUTORIZACIÓN DEL SAT</b> 2024-04-24T12:04:46 <b>LUGAR DE EXPEDICION: 83449</b> <b>VERSION Y NUMERO DE CERTIFICADO</b> Emisor: V4.0 / 00001000000703586302 SAT: V4.0 / 00001000000700047508
---	--

RECEPTOR		NOTAS
<b>GOBIERNO DEL ESTADO DE SONORA</b> <b>GES790913CTO</b> COMONFORT Y DR. PALIZA SN CENTENARIO HERMOSILLO SONORA 83260 MEXICO REGIMEN FISCAL: 603 - Personas Morales con Fines no Lucrativos		FACTURA POS WEB Fecha: 2024-04-23
Uso de CFDi: G03 - Gastos en general		

DATOS GENERALES					
Moneda: MXN - Peso Mexicano		Forma de Pago: 28 - Tarjeta de débito		Tipo de Comprobante: I - Ingreso	
Metodo de Pago: PUE - Pago en una sola exhibición					
CANT	UNIDAD	CODIGO	DESCRIPCION	P. UNIT	TOTAL
1	E48	90101501	VENTA CONSUMO	\$680.56	\$680.56
			89826 JARD 23-04-2024 610.01		

TOTAL CON LETRA
SEISCIENTOS DIEZ PESOS 01/100 M.N

TOTAL	
Total	\$680.56
Descuento	\$115.74
SubTotal:	\$564.82
+ 002 IVA 8%:	\$45.19
Gran Total	\$610.01
Servicio	\$0.00
Total a Pagar	\$610.01



<b>CADENA ORIGINAL DEL COMPLEMENTO DE CERTIFICACION DIGITAL DEL SAT:</b>   1.1  DFF5589-0265-11EF-A4E2-DBD6EEB498D1 2024-04-24T12:04:46 EM8000602Q R9 E6zBk DY3y3USDGyaFPKaj Qkg85fMolzZiKGF8TDJmzLVRYupZoeYtWDgo/q8EsC6qBFDikWRv3eYcFuiddkVG6/UnDjqUp+o16fTnUAhnrEmVQd5U3I82MhuB+K9ldxn4NgygyetefbXJ5ExRNWj9DwUfoenxFmVQsdE3D7IF0eLhOqwKMZVVOrzbAy117WtDevVKm6M3vKoV6PFNfwZzQ1HxCMdT0++CrCPX2IFj5wa/HmkKQCfwiLXW3xlybxdxXlSue6q6Wuq05fUx5DOMXWL+zjKvCCOWRcxjFxQIy+z1w156bZSAu0r7xy5TX7XBggw== 00001000000700047508
<b>SELLO DIGITAL DEL EMISOR:</b> E6zBk DY3y3USDGyaFPKaj Qkg85fMolzZiKGF8TDJmzLVRYupZoeYtWDgo/q8EsC6qBFDikWRv3eYcFuiddkVG6/UnDjqUp+o16fTnUAhnrEmVQd5U3I82MhuB+K9ldxn4NgygyetefbXJ5ExRNWj9DwUfoenxFmVQsdE3D7IF0eLhOqwKMZVVOrzbAy117WtDevVKm6M3vKoV6PFNfwZzQ1HxCMdT0++CrCPX2IFj5wa/HmkKQCfwiLXW3xlybxdxXlSue6q6Wuq05fUx5DOMXWL+zjKvCCOWRcxjFxQIy+z1w156bZSAu0r7xy5TX7XBggw==
<b>SELLO DIGITAL DEL SAT:</b> Gk2HE8YDeRC75Hn9NUZ+1QOuxB8e2TeCOeKaAk3/yzt78aByghqk6/bgwCgdJLae99qdR4OxK5OCyJXT00W/Bh5hpP8gu95fRpvbySRNXs8FDv8JvGDDF0Ka3vLLAVgCGzDmOPbeH0iOWoRzZlqHjpB50RznCcwAMfpxv0Fz6v0hNYLAD9pZnNgj9e+Dd8agXAAMT0dcHzZa7S+PNE1vgr2qLQH5061pafXc6ZaZmLTVCqMOBiGXLv27k+qg6f4h8YXVmx0Xls9d2moh4xNcRAJYPYQm14mbcqVLR5zeZlyNk/dk3xESiaT6vTpc2p5PsVOPwgrwWzPVg==
Este Documento es una representación impresa de un CFDI.

```
<cfdi:Comprobante xmlns:cfdi="http://www.sat.gob.mx/cfd/4" xmlns:xsi="http://www.w3.org/2001/XMLSchema-instance" xsi:schemaLocation="http://www.sat.gob.mx/cfd/4 http://www.sat.gob.mx/sitio_internet/cfd/4/cfdv40.xsd" Version="4.0" Serie="R" Folio="7557" Fecha="2024-04-24T11:04:39" Descuento="115.74" SubTotal="680.56" Total="610.81" Moneda="MXN" TipoDeComprobante="I" Sello="E6zFkiDY3y3USDgyaFPKqj1Qkg85fjMoJzZikGF8TDJmZLVryupZoeyiWdgc/q8EsC6qEFdIlzWRYt3eYcFutidKV66/1UnDjXqUp+oi6iTuAhn/rEmVQdSU3IB2Mhub+K9ldxn4NgvyetefNoCertificado="00001000000703586502" Certificado="MITGKDCCB8CgAWIBAGIUMDAWDEWMDAWMDA3MDM100Y1MDiWdQYJKoZIhvcNAQELBQAggGVHtUwMhYDVQDDCxBQYBERUwU0V5VK1DSU8gREUGURNSU5JU1RSQUNJT04gVjJQJ1VU FormaPago="28" MetodoPago="PUE" LugarExpedicion="83449" Exportacion="01">
  <cfdi:Emissor Rfc="HSA160823VB4" Nombre="HOTEL SAN ANGEL JB" RegimenFiscal="601"/>
  <cfdi:Receptor Rfc="GES790913CT0" Nombre="GOBIERNO DEL ESTADO DE SONORA" UsoCFDI="003" DomicilioFiscalReceptor="83260" RegimenFiscalReceptor="603"/>
  <cfdi:Conceptos>
    <cfdi:Concepto ClaveProdServ="90101501" NoIdentificacion="89826" ClaveUnidad="E48" Unidad="UNIDADDESERVICIO" Cantidad="1" Descripcion="VENTA CONSUMO" ValorUnitario="680.56" Importe="680.56" Descuento="115.74" ObjetoImp="02">
      <cfdi:Impuestos>
        <cfdi:Traslados>
          <cfdi:Traslado Importe="45.19" TasaOCuota="0.000000" TipoFactor="Tasa" Impuesto="002" Base="564.82"/>
        </cfdi:Traslados>
      </cfdi:Impuestos>
    </cfdi:Concepto>
  </cfdi:Conceptos>
  <cfdi:Impuestos TotalImpuestosTrasladados="45.19">
    <cfdi:Traslados>
      <cfdi:Traslado Importe="45.19" TasaOCuota="0.000000" TipoFactor="Tasa" Impuesto="002" Base="564.82"/>
    </cfdi:Traslados>
  </cfdi:Impuestos>
  <cfdi:Complemento>
    <cfdi:TimbreFiscalDigital xmlns:tfcd="http://www.sat.gob.mx/TimbreFiscalDigital" xsi:schemaLocation="http://www.sat.gob.mx/TimbreFiscalDigital http://www.sat.gob.mx/sitio_internet/cfd/TimbreFiscalDigital/TimbreFiscalDigitalv1.1.xsd" Version="1.1" UUID="1DFF5589-0265-11E4-A4E2-DBD6EB498D1" FechaTimbrado="2024-04-24T11:04:46" SelloCFD="E6zFkiDY3y3USDgyaFPKqj1Qkg85fjMoJzZikGF8TDJmZLVryupZoeyiWdgc/q8EsC6qEFdIlzWRYt3eYcFutidKV66/1UnDjXqUp+oi6iTuAhn/rEmVQdSU3IB2Mhub+K9ldxn4NgNoCertificadoSAT="00001000000700047508" SelloSAT="GKZHE8Y0sFfc76Hn9NLUz+tQ0ux88e2TeCoEkaAk3/1yzT/8aByghqk6JbqguCgdjJLae99qdR40xKS0CyJXT00W/Bh5hpP8gu9StRpvbySRNXs8FDRB3v6DDfKq3vLLAVqGGz1Dm0RfcProvCertif="EME000602QR9"/>
  </cfdi:Complemento>
</cfdi:Comprobante>
```



## Verificación de comprobantes fiscales digitales por internet

RFC del emisor	Nombre o razón social del emisor	RFC del receptor	Nombre o razón social del receptor
HSA160823VB4	HOTEL SAN ANGEL JB	GES790913CT0	GOBIERNO DEL ESTADO DE SONORA
Folio fiscal	Fecha de expedición	Fecha certificación SAT	PAC que certificó
1DFF5589-0265-11EF-A4E2-DBD6EEB498D1	2024-04-24T11:04:39	2024-04-24T12:04:46	EME000602QR9
Total del CFDI	Efecto del comprobante	Estado CFDI	Estatus de cancelación
\$810.01	Ingreso	Vigente	Cancelable sin aceptación

Imprimir



<b>HOTEL SAN ANGEL JB</b> <b>HSA160823VB4</b> AV. OBREGON 1001 1001 . COMERCIAL SAN LUIS RIO COLORADO SONORA MEXICO 83449 <b>REGIMEN FISCAL:</b> 601 - General de Ley Personas Morales	<b>FACTURA: R7559</b> <b>FOLIO (UUID)</b> 78E77BDC-026A-11EF-BEBF-3DEF68173084 <b>FECHA DEL COMPROBANTE</b> 2024-04-24T11:42:59 <b>FECHA DE AUTORIZACIÓN DEL SAT</b> 2024-04-24T12:43:03 <b>LUGAR DE EXPEDICION: 83449</b> <b>VERSION Y NUMERO DE CERTIFICADO</b> Emisor: V4.0 / 00001000000703586502 SAT: V4.0 / 00001000000700047508
---	--

RECEPTOR					
GOBIERNO DEL ESTADO DE SONORA GES790913CT0 COMONFORT Y DR. PALIZA SN CENTENARIO HERMOSILLO SONORA 83260 MEXICO REGIMEN FISCAL: 603 - Personas Morales con Fines no Lucrativos	NOTAS FACTURA POS WEB Fecha: 2024-04-24				
Uso de CFDi: G03 - Gastos en general					
DATOS GENERALES					
Moneda: MXN - Peso Mexicano	Forma de Pago: 28 - Tarjeta de débito Tipo de Comprobante: 1 - Ingreso Metodo de Pago: PUE - Pago en una sola exhibición				
CANT	UNIDAD	CODIGO	DESCRIPCION	P. UNIT	TOTAL
1	E48	90101501	VENTA CONSUMO 89868 JARD 24-04-2024 660.00	\$611.11	\$611.11

TOTAL CON LETRA
SEISCIENTOS SESENTA PESOS 00/100 M.N.

TOTAL	
Total	\$611.11
Descuento	\$0.00
SubTotal:	\$611.11
+ 002 IVA 8%:	\$48.89
Gran Total	\$660.00
Servicio	\$0.00
Total a Pagar	\$660.00



**CADENA ORIGINAL DEL COMPLEMENTO DE CERTIFICACION DIGITAL DEL SAT:**

||1||78E77BDC-026A-11EF-BEBF-3DEF68173084|2024-04-24T12:43:03|EMBE00602QR9H2KGeHXL9rgmXX4S:HQ+056luDVHn2Gie2V5pS3jcdEy3+yl09ue7KK9dSGSK3I2KPB40wpYIFAg/LL8OWmhHdzL6k8E/teR02L+WGS15FrUbgKoWf54RSQEvb4+I4suID0zzYnKlRDd3Qpt+d7x29gJa5Jly04lqtk/RYISdcXNA5mG8IV/vpx/97ZwTP76WoaHmEA2fjIZuqUE9vA7u0WMAeDOOC9VICMD3Rh0mBydelveGWUvPOOUFFyRF62OveElMnply0Y2g9Ya2VKTnhVWQGzXbGOGANYmK36HodYKGOIXzZhjaUxxcCmBOP3TDCbqGQa2p4+PnZDF2NQ==|00001000000700047508||

**SELLO DIGITAL DEL EMISOR:**

I2KGeHXL9rgmXX4SriG+056luDVHn2Gie2V5pS3jcdEy3+yl09ue7KK9dSGSK3I2KPB40wpYIFAg/LL8OWmhHdzL6k8E/teR02L+WGS15FrUbgKoWf54RSQEvb4+I4suID0zzYnKlRDd3Qpt+d7x29gJa5Jly04lqtk/RYISdcXNA5mG8IV/vpx/97ZwTP76WoaHmEA2fjIZuqUE9vA7u0WMAeDOOC9VICMD3Rh0mBydelveGWUvPOOUFFyRF62OveElMnply0Y2g9Ya2VKTnhVWQGzXbGOGANYmK36HodYKGOIXzZhjaUxxcCmBOP3TDCbqGQa2p4+PnZDF2NQ==

**SELLO DIGITAL DEL SAT:**

yaVzwZZaL.vYLZDEFPgw8PY9NW38Txcad3rou7dbHn3E3PrvBKdC19jU/cvwwp4wRhZNLicJK+w0BIDVMnd7NgAnREGNhcguqj8I2ANITmioCzK0s+WtggeKJiPw5/TOGI09S8HILeNzhGzTVWhWmpD8U2DQoz6TFa4pFepTyUEUcoPC9Tqbux3CaGaqevD5jK35ICq0TuBwV5n9Xj5FLaGTKS7C7Izh4cSj9KZKiv3CAXm7ucaxNLyuB4WCCLW0IZX3SA6Xa7aJXaTPbBktuBuVhj872/e40lyXvMCq3K1LCavhaXY4POD61sL9q6+4BNGaL6RaN4BmVJQ==

Este Documento es una representación impresa de un CFDI.

This XML file does not appear to have any style information associated with it. The document tree is shown below.

```
<cfdi:Comprobante xmlns:cfdi="http://www.sat.gob.mx/cfd/4" xmlns:xsi="http://www.w3.org/2001/XMLSchema-instance"
xsi:schemaLocation="http://www.sat.gob.mx/cfd/4 http://www.sat.gob.mx/sitio_internet/cfd/4/cfdv40.xsd" Version="4.0" Serie="R" Folio="7559" Fecha="2024-
04-24T11:42:59" SubTotal="611.11" Total="660.00" Moneda="MXN" TipoDeComprobante="I"
Sello="I2KGeJfXl9rgmXX4SrIG+0561uDVHn26ie2V5pS3jcdEy3+yId9ue7KK9dSGSK3i2KP840wpYfFag/LL80WmhHdzL6k8E/ieR02L+WGSi5FrUbgKoiWf54R50Eyb4+I4suID0zzYnKlftDd5Qs
NoCertificado="00001000000703586502"
Certificado="MITGKDCBCCgAwTBAgiUMDAwMDEwMDAwMDA3MDM1ODY1MDIwDQY3Ko2IhvcNAQlBQAwggGvMTUwMwYDVQDDCxBQYBERUwUgU0VSvk1DSU8gREUGQURN5U1RSQUJ1T04gVFJ1Q1VU
FormaPago="28" MetodoPago="PUE" LugarExpedicion="83449" Exportacion="01">
  <cfdi:Emisor Rfc="HSA160823VB4" Nombre="HOTEL SAN ANGEL JB" RegimenFiscal="601"/>
  <cfdi:Receptor Rfc="GES790913CT0" Nombre="GOBIERNO DEL ESTADO DE SONORA" UsoCFDI="G03" DomicilioFiscalReceptor="83260" RegimenFiscalReceptor="603"/>
  <cfdi:Conceptos>
    <cfdi:Concepto ClaveProdServ="90101501" NoIdentificacion="89868" ClaveUnidad="E48" Unidad="UNIDADDESERVICIO" Cantidad="1" Descripcion="VENTA
CONSUMO" ValorUnitario="611.11" Importe="611.11" ObjetoImp="02">
      <cfdi:Impuestos>
        <cfdi:Traslados>
          <cfdi:Traslado Importe="48.89" TasaOCuota="0.080000" TipoFactor="Tasa" Impuesto="002" Base="611.11"/>
        </cfdi:Traslados>
      </cfdi:Impuestos>
    </cfdi:Concepto>
  </cfdi:Conceptos>
  <cfdi:Impuestos TotalImpuestosTrasladados="48.89">
    <cfdi:Traslados>
      <cfdi:Traslado Importe="48.89" TasaOCuota="0.080000" TipoFactor="Tasa" Impuesto="002" Base="611.11"/>
    </cfdi:Traslados>
  </cfdi:Impuestos>
  <cfdi:Complemento>
    <tfd:TimbreFiscalDigital xmlns:tfd="http://www.sat.gob.mx/TimbreFiscalDigital" xsi:schemaLocation="http://www.sat.gob.mx/TimbreFiscalDigital
http://www.sat.gob.mx/sitio_internet/cfd/TimbreFiscalDigital/TimbreFiscalDigitalv11.xsd" Version="1.1" UUID="78E77BDC-026A-11EF-8EBF-3DEF68173004"
FechaTimbrado="2024-04-24T12:43:03"
SelloCFD="I2KGeJfXl9rgmXX4SrIG+0561uDVHn26ie2V5pS3jcdEy3+yId9ue7KK9dSGSK3i2KP840wpYfFag/LL80WmhHdzL6k8E/ieR02L+WGSi5FrUbgKoiWf54R50Eyb4+I4suID0zzYnKl
NoCertificadoSAT="00001000000700047506"
SelloSAT="yaVzwZZxLVYU2DEPbpw8PY9NM38Txcsd3rou7dbHn3EPrvBKdCi9jbi/cvww/p4wRhZNLtcJK+w08IDVmd7NgAnREGNhhquLj8j2AniTmIp0zK0a+WtgqcKJ1PtW5jYOGI09S8H1
RfcProvCertif="EME000602QR9"/>
  </cfdi:Complemento>
</cfdi:Comprobante>
```

**HACIENDA**  
SECRETARÍA DE HACIENDA Y FISCALÍA**SAT**  
SERVICIO DE ADMINISTRACIÓN TRIBUTARIA**Verificación de comprobantes fiscales digitales por internet**

RFC del emisor	Nombre o razón social del emisor	RFC del receptor	Nombre o razón social del receptor
----------------	----------------------------------	------------------	------------------------------------

HSA160823VB4	HOTEL SAN ANGEL JB	GES790913CT0	GOBIERNO DEL ESTADO DE SONORA
--------------	--------------------	--------------	-------------------------------

Folio fiscal	Fecha de expedición	Fecha certificación SAT	PAC que certificó
--------------	---------------------	-------------------------	-------------------

78E77BDC-026A-11EF-BEBF-3DEF68173084	2024-04-24T11:42:59	2024-04-24T12:43:03	EME000602QR9
--------------------------------------	---------------------	---------------------	--------------

Total del CFDI	Efecto del comprobante	Estado CFDI	Estatus de cancelación
----------------	------------------------	-------------	------------------------

\$660.00	Ingreso	Vigente	Cancelable sin aceptación
----------	---------	---------	---------------------------

[Imprimir](#)



RFC emisor: SAMA81030181E-b

Nombre emisor: ALFREDO SANDOVAL MARIN

Folio: 6254

RFC receptor: GES790913CTD

Nombre receptor: GOBIERNO DEL ESTADO DE SONORA

Uso CFDI: Gastos en general

Régimen fiscal Receptor: Personas Morales con Fines no Lucrativos

Folio fiscal: 3DA7D58E-4991-4B59-BF7E-80295B83F132

No. de serie del CSD: 00001000000507934539

Serie: A

Código postal, fecha y hora de emisión: 83449 2024-04-25T08:20:00

Efecto de comprobante: Ingreso

Régimen fiscal: Régimen Simplificado de Confianza

Conceptos

Código de producto Código de servicio	Código de identificación	Cantidad	Código de unidad	Unidad	Valor unitario	Importe	Impuesto	No. de pago	No. de identificación		
90101500		1	H87	PIEZA	\$ 236.11	\$ 236.11					
Descripción	Consumo				Impuesto	Tipo	Base	Tipo Factor	Tasa o Cuota	Importe	
					IVA	Traslado	\$ 236.11	Tasa	8.0000%	\$ 18.89	
					ISR	Retención	\$ 236.11	Tasa	1.2500%	\$ 2.95	
					Subtotal					\$ 236.11	
Moneda: Peso Mexicano					Impuestos Traslados						
Forma de pago: Efectivo							IVA	8.000000 %			\$ 18.89
Método de pago: Pago En Una Exhibición					Impuestos Retenidos						
							ISR			\$ 2.95	
					Total					\$ 252.05	

Sello digital del CFDI:  
CO1CYsmwY5TVmPFjNRe1ZagnVvYL8ma+w3AV49EYX0E3vhi8X4Ls36ONsQdCbnhI4GHFxsgeKMSITzSGLfc5uifPKWGi6Kh5wgs2DfQpYi3H7SrqvwF7kVXgce4mZ+Tnzry8UHdS8o3ucd/EEAPmT4C2sEckv28kdyHlbc9hr6SbyIq/8qpjYa1zoBcSGQ9iWFOy1qevaDbrwdRuDVVgKHya4XQeZgIRiPxdSpnDWDYIP9UWtXh7TyBsHwZA9nk54TfNc4L0eH+V8dyUuk6vT8elgDfR0KPGveW2kVochUf8pr+va5+OECN2zmTVTWAOUGw==

Sello digital del SAT:  
mNjTtMu5IUeD7dg4nwFkoPYMNAxZg+wV4TAPln0SKP2DlHgTgaCrMIAbgzXs0Yvz0B25nRj11uUA/7T7Wz8RkVFPNlCjuaRNiXV6H2I4bvOMYIOqCWJl1gt03LGeAzB+exm5+ePJ7gZvmOkLopXB1YLHKNLx7Tm9XhWsmQ05wg/8YIYUljmVmmgOMQNSl3xxEW8JS74LdSuJKRRFFyJ68kG5M3zEghCzDMjuMRmG4c3t8BFR+deCmbTc8CfaXX8UOQXaVh8suo31YkgSrwWdbN3D1noWSEuonHuJNe913yDWjGxeu6pdEB87RZCcUc8l6dVw==



Cadena Original del complemento de certificación digital del SAT:  
[j1.1]3DA7D58E-4991-4B59-BF7E-80295B83F132[2024-04-25T08:20:00]PPD101129EA3[CO1CYsmwY5TVmPFjNRe1ZagnVvYL8ma+w3AV49EYX0E3vhi8X4Ls36ONsQdCbnhI4GHFxsgeKMSITzSGLfc5uifPKWGi6Kh5wgs2DfQpYi3H7SrqvwF7kVXgce4mZ+Tnzry8UHdS8o3ucd/EEAPmT4C2sEckv28kdyHlbc9hr6SbyIq/8qpjYa1zoBcSGQ9iWFOy1qevaDbrwdRuDVVgKHya4XQeZgIRiPxdSpnDWDYIP9UWtXh7TyBsHwZA9nk54TfNc4L0eH+V8dyUuk6vT8elgDfR0KPGveW2kVochUf8pr+va5+OECN2zmTVTWAOUGw==][00001000000705928441]

RFC del proveedor de certificación: PPD101129EA3      Fecha y hora de certificación: 2024-04-25T09:20:00

No. de serie del certificado SAT: 00001000000705928441

www.factura123.mx

Este documento es una representación impresa de un CFDI

This XML file does not appear to have any style information associated with it. The document tree is shown below.

```
<cfdi:Comprobante xmlns:cfdi="http://www.sat.gob.mx/cfd/4" xmlns:xsi="http://www.w3.org/2001/XMLSchema-instance"
Certificado="MIIF62CCA90GAWXBAGIUMDAWMDAwMDA1MDc5MzQ1MzkwDQYJKoZIhvcNAQELBQAwggGEMSAwHgYDVQDDbBVRPUK1EQUQgQ0VSVE1GSUNBRE9SQTEuMCwGA1UECgwIU9VSvk1D
CondicionesDePago="CONTADO" Exportacion="01" Fecha="2024-04-25T08:20:00" Folio="6254" FormaPago="01" LugarExpedicion="83449" MetodoPago="PUE"
Moneda="MXN" NoCertificado="00001000000507934539"
Sello="C01CYsmwfyiS7VnPFjNjRs1ZeqnVvYL6ma+w3AV49EYX0E3whi8X4LS360NsIQdCbniI4GHFxsgeKMSiT2rSGLfc5ufbFkWG15Kh5wgs2DfQpYli3H7SrqbWf7kVXgce4mZ+Tnzry8UhdS8o3
Serie="A" SubTotal="236.11" TipoDeComprobante="I" Total="252.05" Version="4.0" xsi:schemaLocation="http://www.sat.gob.mx/cfd/4
http://www.sat.gob.mx/sitio_internet/cfd/4/cfdv40.xsd">
  <cfdi:Emisor Nombre="ALFREDO SANDOVAL MARIN" RegimenFiscal="626" Rfc="SAMA810301815"/>
  <cfdi:Receptor DomicilioFiscalReceptor="83260" Nombre="GOBIERNO DEL ESTADO DE SONORA" RegimenFiscalReceptor="603" Rfc="GES790913CT0" UsoCFDI="G03"/>
  <cfdi:Conceptos>
    <cfdi:Concepto Cantidad="1.000000" ClaveProdServ="90101500" ClaveUnidad="H07" Descripcion="consumo" Importe="236.110000" ObjetoImp="02"
    Unidad="PIEZA" ValorUnitario="236.11">
      <cfdi:Impuestos>
        <cfdi:Traslados>
          <cfdi:Traslado Base="236.110000" Importe="18.888000" Impuesto="002" TasaOCuota="0.080000" TipoFactor="Tasa"/>
        </cfdi:Traslados>
        <cfdi:Retenciones>
          <cfdi:Retencion Base="236.110000" Importe="2.95" Impuesto="001" TasaOCuota="0.012500" TipoFactor="Tasa"/>
        </cfdi:Retenciones>
      </cfdi:Impuestos>
    </cfdi:Concepto>
  </cfdi:Conceptos>
  <cfdi:Impuestos TotalImpuestosRetenidos="2.95" TotalImpuestosTrasladados="18.89">
    <cfdi:Retenciones>
      <cfdi:Retencion Importe="2.95" Impuesto="001"/>
    </cfdi:Retenciones>
    <cfdi:Traslados>
      <cfdi:Traslado Base="236.11" Importe="18.89" Impuesto="002" TasaOCuota="0.080000" TipoFactor="Tasa"/>
    </cfdi:Traslados>
  </cfdi:Impuestos>
  <cfdi:Complemento>
    <tfd:TimbreFiscalDigital xmlns:tfd="http://www.sat.gob.mx/TimbreFiscalDigital" FechaTimbrado="2024-04-25T09:20:00"
    NoCertificadoSAT="00001000000705928441" RfcProvCertif="PPD101129EA3"
    SelloCFD="C01CYsmwfyiS7VnPFjNjRs1ZeqnVvYL6ma+w3AV49EYX0E3whi8X4LS360NsIQdCbniI4GHFxsgeKMSiT2rSGLfc5ufbFkWG15Kh5wgs2DfQpYli3H7SrqbWf7kVXgce4mZ+Tnzry8
    SelloSAT="mNijTmuSIUed7dg4nwFkoPYM/dXZg+wV47APjh0jSkpzDingTgaCrM1AbgzXs0Ywz0/B25nRJ1luU4/7T7WpzBRkvFpNiCjiuORNItXIV6rH214bvOMYIOgCWJ/1gttx8LgAz8+ex
    UUID="3DA7D58E-4991-4B59-BF7E-80295883F132" Version="1.1" xsi:schemaLocation="http://www.sat.gob.mx/TimbreFiscalDigital
    http://www.sat.gob.mx/sitio_internet/cfd/TimbreFiscalDigital/TimbreFiscalDigitalv11.xsd"/>
  </cfdi:Complemento>
</cfdi:Comprobante>
```



Verificación de comprobantes fiscales digitales por internet

RFC del emisor	Nombre o razón social del emisor	RFC del receptor	Nombre o razón social del receptor
SAMA8103018L5	ALFREDO SANDOVAL MARIN	GES790913CT0	GOBIERNO DEL ESTADO DE SONORA
Folio fiscal	Fecha de expedición	Fecha certificación SAT	PAC que certificó
3DA7D58E-4991-4B59-BF7E-80295B83F132	2024-04-25T08:20:00	2024-04-25T09:20:00	PPD101129EA3
Total del CFDI	Efecto del comprobante	Estado CFDI	Estatus de cancelación
\$252.05	Ingreso	Vigente	Cancelable sin aceptación

Imprimir

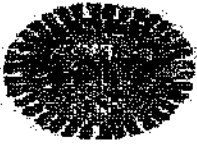

FLAVIO PEREZ GARCIA  
R.F.C. PEGF620727D29  
1RO. DE JUNIO Y MALECON KINO #10  
COL. EL PUERTO CP.83554  
PUERTO PEÑASCO, SONORA, MEXICO  
TEL: 01 (638)383-5292 Y 383-5294  
e-mail: flavioperezgarcia@prodigy.net.mx

CFDI versión 4.0  
CFDI 13744  
FECHA Y HORA  
2024-04-25 T 16:31:44  
LUGAR DE EXPEDICION  
83554  
TIPO DE COMPROBANTE  
I-INGRESOS  
USO CFDI  
G03 -Gastos en gener  
al

RFC EMISOR: PEGF620727D29 RFC RECEPTOR: GES790913CTO  
GOBIERNO DEL ESTADO DE SONORA  
REGIMEN:603 Personas Morales con Fines no Lucrativos  
COMONFORT Y DR. PALIZA S/N  
CENTENARIO C.P.83260  
HERMOSILLO SONORA MEXICO

CANTIDAD	DESCRIPCION	CODIGO	UNIDAD	VALOR UNITARIO	TASA IVA	IVA	IMPORTE
1	CONSUMO DE ALIMENTOS Y BEBIDAS	21	SERVI	E48 90101500	490.74	8%	39.26 490.74

MONEDA : MXN - Peso Mexicano	SUBTOTAL	490.74
TIPO DE CAMBIO : 1.0000	IVA	39.26
FORMA DE PAGO : 28 :DEBITO	TOTAL	530.00
METODO DE PAGO : FUE - PAGO EN UNA SOLA EXHIBICION		
CONDICION DE PAGO : CONTADO		

IMPORTE CON LETRA : QUINIENTOS TREINTA PESOS 00/100 M.N.

SELLO DIGITAL DEL CFDI DEL EMISOR :  
n/PfHrd+q362SpFIjSSyPiddrtJTLyTycJkCdCGWemWJ7RoeUzhbFntgKnrNa7AQMN4Ce6j55yn0PWWJUOV6S7v0kvqR8/YiwzoGC5NE8AikoBYoB7G/T00IJ9ywbBHQKvun0ejFTs6bYRAwe0v6T8J  
AOP/p2a18akci/+b1B6+J46017ns1okT22sBt8z55SnZdYF2NDcwP7Pz1mL4iH2qouQ6X91htO11WuVUpCdmzcpDGS58CacR18PwuX0UDdcDS11Qq0R/PdpKLOzMGUMZ1LrBHIPlKSV0AZpau3D91Y  
s5g2oRc9gESCV0P2yrJ+si+q2BrlacqyavnxShsZcA==



SELLO DIGITAL DEL SAT :  
KKLdJUr4fWnAR0QcUGRaLSpkvToAxBSi68duTi6ufXJQSVQY5ROX42zqmfrYqLlqR73LiW59dxAGzvcUTfoX13IqzA8pgQ2zskMwLaABtLiVDCIqWwJ  
UVFQjYYIe/IzkZvLhDorNjN14w1HlyChrV2jYQL1Ktn63W5am9GhAkCKn4XDsdmgeNtFkXUyWUeg6kbnmtPwP/nSPNkw71CGjEVPvMp2WeCAH0/wi9i2  
uEjbyADPHvbk/yG0MePyqk5037g1XgYExWt12v+/84HZ11Gpyp6QFv+w0jkWuUWJmzh+AJ+S9U9HQveJ2bnNi0GRzik0JRTYK60gBQ==  
CADENA ORIGINAL DEL COMPLEMENTO DE CERTIFICACION DIGITAL DEL SAT :  
[|1.1|330633A9-3D0E-4447-BE13-28963932B0F7|2024-04-25T17:32:19|SED1102088J7|N/PfHrd+q362SpFIjSSyPiddrtJTLyTycJkCdCGWemWJ7RoeUzhbFntgKnrNa7AQMN4Ce6j55yn0PWWJUOV6S7v0kvqR8/YiwzoGC5NE8AikoBYoB7G/T00IJ9ywbBHQKvun0ejFTs6bYRAwe0v6T8J  
AOP/p2a18akci/+b1B6+J46017ns1okT22sBt8z55SnZdYF2NDcwP7Pz1mL4iH2qouQ6X91htO11WuVUpCdmzcpDGS58CacR18PwuX0UDdcDS11Qq0R/PdpKLOzMGUMZ1LrBHIPlKSV0AZpau3D91Y  
s5g2oRc9gESCV0P2yrJ+si+q2BrlacqyavnxShsZcA==|00001000000706199269|]  
FOLIO FISCAL (UUID) : 33D633A9-3D0E-4447-BE13-28963932B0F7  
FECHA Y HORA DE CERTIFICACION : 2024-04-25T17:32:19 RECIBO #355627 CAJA #001 TURNO #1  
CERTIFICADO SAT : 00001000000706199269 CERTIFICADO EMISOR : 00001000000504754800  
RFC PROVEEDOR CERTIFICACION : SED1102088J7

i

```
<?xml:namespace prefix="xsi" uri="http://www.w3.org/2001/XMLSchema-instance" />
<xsi:schemaLocation="http://www.sat.gob.mx/cfd/4 http://www.sat.gob.mx/sitio_internet/cfd/4/cfdv40.xsd" Version="4.0">
  <Sello>"N/PHrd+q362SpFIjSEyPIddrtJTLTyckCdCGwemWJ7R0eUzhbfNtGKnrNa7AQMN4Ce6j55yn9PMJUOV6S7v0kvqR8/YiwzoGC5NF8Aiko8YoB7G/T00I9YywbBHQkVun0ejfT56YRAwe8V
NoCertificado="00001000000504754806"
Certificado="MIIF0JCcA7gAwIBAgIUMDAwMDEwMDA1MDQ3NTQ4MDAwDQYJKoZIhvcNAQELBQAwwggGEMSAwHgYDVQQDDDbdBVVRPUkLEQUQOQ00VSVElGSUNBRE9SQTEUMCWA1UECGll0EVSvkID
Exportacion="01" Serie="CFDI" Folio="13744" Fecha="2024-04-25T16:31:44" FormaPago="28" SubTotal="490.74" Moneda="MXN" TipoCambio="1" Total="530.00"
TipoDeComprobante="I" MetodoPago="PUE" LugarExpedicion="83554">
  <cfdi:Emisor Rfc="PEGF620727D29" Nombre="FLAVIO PEREZ GARCIA" RegimenFiscal="612"/>
  <cfdi:Receptor Rfc="GE5790913CT0" Nombre="GOBIERNO DEL ESTADO DE SONORA" UsoCFDI="003" DomicilioFiscalReceptor="83260" RegimenFiscalReceptor="603"/>
  <cfdi:Conceptos>
    <cfdi:Concepto ClaveProdServ="90101500" NoIdentificacion="21" Cantidad="1.000" CLaveUnidad="E48" Unidad="SERVI" Descripcion="CONSUMO DE ALIMENTOS Y
BEBIDAS" ValorUnitario="490.740000" Importe="490.74" ObjetoImp="02">
      <cfdi:Impuestos>
        <cfdi:Traslados>
          <cfdi:Traslado Base="490.740741" Impuesto="002" TipoFactor="Tasa" TasaOCuota="0.080000" Importe="39.26"/>
        </cfdi:Traslados>
      </cfdi:Impuestos>
    </cfdi:Concepto>
  </cfdi:Conceptos>
  <cfdi:Impuestos TotalImpuestosTrasladados="39.26">
    <cfdi:Traslados>
      <cfdi:Traslado Impuesto="002" TipoFactor="Tasa" TasaOCuota="0.080000" Importe="39.26" Base="490.74"/>
    </cfdi:Traslados>
  </cfdi:Impuestos>
  <cfdi:Complemento>
    <cfd:TimbreFiscalDigital xmlns:tfd="http://www.sat.gob.mx/TimbreFiscalDigital" xmlns:xsi="http://www.w3.org/2001/XMLSchema-instance"
xsi:schemaLocation="http://www.sat.gob.mx/TimbreFiscalDigital
http://www.sat.gob.mx/sitio_internet/cfd/TimbreFiscalDigital/TimbreFiscalDigitalv11.xsd" Version="1.1" UUID="33D633A9-3D0E-4447-BE13-2806393200F7"
FechaTimbrado="2024-04-25T17:32:19" RfcProvCertif="SED11020088J7"
SelloCFD="N/PHrd+q362SpFIjSEyPIddrtJTLTyckCdCGwemWJ7R0eUzhbfNtGKnrNa7AQMN4Ce6j55yn9PMJUOV6S7v0kvqR8/YiwzoGC5NF8Aiko8YoB7G/T00I9YywbBHQkVun0ejfT56b"
NoCertificado="00001000000786199269"
SelloSAT="IKLdjUr4fwAR0QCUGRALepkqvToAXEEI68duTi6ufXQJSQVYSROX42rqmfryqlrR73LIW59dxAGZvCUTfoXI3IqzA8pgQZrsxmWsLaABtLiVyDCIQNWjeUvPQjYYIsIZKZvLHdo
  </cfdi:Complemento>
</cfdi:Comprobante>
```



Verificación de comprobantes fiscales digitales por internet

RFC del emisor	Nombre o razón social del emisor	RFC del receptor	Nombre o razón social del receptor
PEGF620727D29	FLAVIO PEREZ GARCIA	GES790913CT0	GOBIERNO DEL ESTADO DE SONORA
Folio fiscal	Fecha de expedición	Fecha certificación SAT	PAC que certificó
33D633A9-3D0E-4447-BE13-28963932B0F7	2024-04-25T16:31:44	2024-04-25T17:32:19	SED1102088J7
Total del CFDI	Efecto del comprobante	Estado CFDI	Estatus de cancelación
\$530.00	Ingreso	Vigente	Cancelable sin aceptación

Imprimir



**FRANCISCO JAVIER DE LA TORRE RODRIGUEZ**  
**TORF540128PD9**

AV. OBREGON 22 Y 23 Col. RESIDENCIAS CP. 83448, SAN LUIS RIO  
 COLORADO, SONORA, México

**Régimen fiscal:**

612 - Personas Físicas con Actividades Empresariales y Profesionales

## Factura

**No. Comprobante:** H19897  
**Lugar de expedición:** 33448  
**Fecha comprobante:** 2024-04-22T20:27:43  
**Tipo de comprobante:** 1 - Ingreso

**Nombre:** GOBIERNO DEL ESTADO DE SONORA

**RFC:** GES790913C10

**Régimen fiscal:** 603 - Personas Morales con Fines no Lucrativos

**Domicilio fiscal:** 83260

**Uso de CFDI:** G03 - Gastos en general

**Moneda:** MXN

**Forma de pago:** 26 - Tarjeta de débito

**Método de pago:** PUE - Pago en una sola exhibición

**Tipo de cambio:**

**Tipo de relación:**

**UUID's Relacionados:**

Clave SAT	Cantidad	Unidad SAT	Descripción	Precio unitario	Importe
90111503	1	E48 - Unidad de	HOSPEDAJE.....HAB 16	765.77	765.77

"Este documento es una representación impresa de un CFDI"

**Fecha de certificación del CFDI:** 2024-04-22T21:29:28

**Folio fiscal:** 9A0FB846-867E-C34B-867E-A25DD3F6EB9D

**Número de serie del certificado de sello digital:** 00001000000510263735

**Número de serie del certificado de sello digital del SAT:** 00001000000702501858

Subtotal	765.77
Descuento	
IVA (8) %	61.26
Hospedaje 3%	22.97
<b>Total</b>	<b>850.00</b>

OCHOCIENTOS CINCUENTA PESOS 00/100 M.N.

Cadena original del complemento de certificación digital del SAT:

[1|1]9A0FB846-867E-C34B-867E-A25DD3F6EB9D|2024-04-22T21:29:28|SCD110105854|QK7FWU1GU7N5JS7RITXBEU/Xn47U7G0zw0lgsTAC  
 jmdLI4nDsmbljCroz3gUq14qQwnsiwMbe/VUJ8JMhoyTT7JmQKGTxg6Qd8WAQ6NHeoonZwDR6NIQ2SHKZrabiOTs85w81PR7I3UCryWA18rFctz  
 BwAmwKJo8oDPgDpZDwK+vaekZhunHWh8V08ieY1feh2dFQibc/+y+NNsXid0n18VgghqnlMP4ME8IVu0wDh1rY2qgNAXwMMjsB70rbrJkKJmRoRi  
 30FEsMmon65zciGaO3bXVSbvOdUraWY7zdUicbAQU0qpbwnnT0x8nTA==|00001000000702501858|

Sello Digital del Emisor:

QK7FWU1GU7N5JS7RITXBEU/Xn47U7G0zw0lgsTAC|jmdLI4nDsmbljCroz3gUq14qQwnsiwMbe/VUJ8JMhoyTT7JmQKGTxg6Qd8WAQ6NHeoonZwDR6NIQ2SHK  
 ZrabiOTs85w81PR7I3UCryWA18rFctzBwAmwKJo8oDPgDpZDwK+vaekZhunHWh8V08ieY1feh2dFQibc/+y+NNsXid0n18VgghqnlMP4ME8IVu0wDh1rY2qgN  
 AoxMMjsB70rbrJkKJmRoRi30FEsMmon65zciGaO3bXVSbvOdUraWY7zdUicbAQU0qpbwnnT0x8nTA==

Sello digital del SAT:

Y8d3AiyqCYzZjp8M76Stub7yaXHUQuMchILMByNyhILM7kasePY1dmcdLpB1uhCawPRDw8QdxUmcaQX5aINhQHeWwA3rFauDwTYLHGgP8FhcdFN1FAeQ0wM  
 DOHEKILQ+AS4AltaronrhFecAdE4pbNDMiH8AuGBImoxe9Maw04Eh6cGeY1UkduzMHuAGg7S9EidQ2sa7U0gGM1+tzDY770Xa8810UQH8U|zCwHocQSi7+czDHr+mt  
 D6qaybBH9b1A5c84wX8s8cbP8LqFJdiDsKza44y6wRf8DkLxbBMB6OFhdUyGe/AS20c8wpxTZQpw==



This XML file does not appear to have any style information associated with it. The document tree is shown below.

```
<cdfi:Comprobante xmlns:xsi="http://www.w3.org/2001/XMLSchema" xmlns:cfdi="http://www.sat.gob.mx/cfd/4" xmlns:xsi="http://www.w3.org/2001/XMLSchema-instance" xmlns:implocal="http://www.sat.gob.mx/implocal" xsi:schemaLocation="http://www.sat.gob.mx/cfd/4 http://www.sat.gob.mx/sitio_internet/cfd/4/cfdv48.xsd http://www.sat.gob.mx/implocal http://www.sat.gob.mx/sitio_internet/cfd/implocal/implocal.xsd" Version="4.0" Serie="H" Folio="19697" Fecha="2024-04-22T20:27:43" FormaPago="28" NoCertificado="00001000000510263735" Certificado="MIIGTCCA/2GAwIBAgIUMDAUMDEWDAWMDALMTAyNjM3MzUwOQY3KoZiHvcNAQELBQAwGEMSAWghYDVQDDbD8VVRPUk1EQUQ0Q0V5VE1GSUNERE9SQTEuMCwGA1UEC3MjU0VSVKID SubTotal="765.77" Moneda="MXN" Exportacion="01" Total="850.00" TipoDeComprobante="I" MetodoPago="PUE" LugarExpedicion="83448" Sello="QKrtFWU1Gu/7N5J57RtTxBEU/Xrkf17u7G0zw0kgsTACjmdLI4HdsmbxtjCnx73Gu1/kqQwnsiwyMbe/VuU8J3MhcyTT77jmjQkGTxcj6Qd6WAQ6NHeeonZfwDR6N1Q2SHKZra6t0fSbf5kv31P" <cfdi:Emisor Rfc="TORF540128PD9" Nombre="FRANCISCO JAVIER DE LA TORRE RODRIGUEZ" RegimenFiscal="612"/> <cfdi:Receptor Rfc="GES790913CT0" Nombre="GOBIERNO DEL ESTADO DE SONORA" DomicilioFiscalReceptor="83260" RegimenFiscalReceptor="603" UsoCFDI="603"/> <cfdi:Conceptos> <cfdi:Concepto ObjetoImp="02" ClaveProdServ="90111503" NoIdentificacion="14" Cantidad="1" ClaveUnidad="E48" Unidad="E48" Descripcion="HOSPEDAJE.....HAB 16" ValorUnitario="765.77" Importe="765.77"> <cfdi:Impuestos> <cfdi:Traslados> <cfdi:Traslado Base="765.77" Impuesto="002" TipoFactor="Tasa" TasaOCuota="0.080000" Importe="61.2616"/> </cfdi:Traslados> </cfdi:Impuestos> </cfdi:Concepto> </cfdi:Conceptos> <cfdi:Impuestos TotalImpuestosTrasladados="61.26"> <cfdi:Traslados> <cfdi:Traslado Base="765.77" Impuesto="002" TipoFactor="Tasa" TasaOCuota="0.080000" Importe="61.26"/> </cfdi:Traslados> </cfdi:Impuestos> <cfdi:Complemento> <cfdi:TimbreFiscalDigital xmlns:cfd="http://www.sat.gob.mx/TimbreFiscalDigital" xmlns:xsi="http://www.w3.org/2001/XMLSchema-instance" xsi:schemaLocation="http://www.sat.gob.mx/cfd/4 http://www.sat.gob.mx/sitio_internet/cfd/TimbreFiscalDigital/TimbreFiscalDigitalv11.xsd" Version="1.1" UUID="9A0FB846-667E-C34B-867E-A25DD3F6E89D" FechaTimbrado="2024-04-22T21:29:28" RfcProvCertif="SCD1101056564" SelloCFD="QKrtFWU1Gu/7N5J57RtTxBEU/Xrkf17u7G0zw0kgsTACjmdLI4HdsmbxtjCnx73Gu1/kqQwnsiwyMbe/VuU8J3MhcyTT77jmjQkGTxcj6Qd6WAQ6NHeeonZfwDR6N1Q2SHKZra6t0fSbf5kv31P" NoCertificadoSAT="00001000000702501858" SelloSAT="Y8d3A3ylojCYRZjp8M76S1ub7ysXHUQu/MchILMBYNIHLm7kaaePY3dmcdLpPb1uhCawPRDw9QdxUmcaQX5afklhQhEwWtA3RfFauDwTYLjHGgPePhcdFN1FtAeQ0xMD0HEKILQ" <implocal:ImpuestosLocales version="1.0" TotaldeRetenciones="0.00" TotaldeTraslados="22.97"> <implocal:TrasladosLocales ImplacTraslado="Hospedaje" Importe="22.97" TasadeTraslado="3.00"/> </implocal:ImpuestosLocales> </cfdi:Complemento> </cfdi:Comprobante>
```





Verificación de comprobantes fiscales digitales por internet

RFC del emisor	Nombre o razón social del emisor	RFC del receptor	Nombre o razón social del receptor
TORF540128PD9	FRANCISCO JAVIER DE LA TORRE RODRIGUEZ	GES790913CT0	GOBIERNO DEL ESTADO DE SONORA
Folio fiscal	Fecha de expedición	Fecha certificación SAT	PAC que certificó
9A0FB846-667E-C34B-867E-A25DD3F6EB9D	2024-04-22T20:27:43	2024-04-22T21:29:28	SCD110105654
Total del CFDI	Efecto del comprobante	Estado CFDI	Estatus de cancelación
\$850.00	Ingreso	Vigente	Cancelable sin aceptación

Imprimir



FRANCISCO JAVIER DE LA TORRE RODRIGUEZ  
TORF540128PD9

AV. OBREGON 22 Y23 Col. RESIDENCIAS CP. 83448, SAN LUIS RIO  
COLORADO, SONORA, México

Régimen fiscal:

612 - Personas Físicas con Actividades Empresariales y Profesionales

Factura

No. Comprobante: H18704  
Lugar de expedición: 83448  
Fecha comprobante: 2024-04-23T19:38:10  
Tipo de comprobante: 1 - Ingreso

Nombre: GOBIERNO DEL ESTADO DE SONORA

RFC: GES790913CT0

Régimen fiscal: 603 - Personas Morales con Fines no Lucrativos

Domicilio fiscal: 83260

Uso de CFDI: G03 - Gastos en general

Moneda: MXN

Forma de pago: 28 - Tarjeta de débito

Método de pago: PUE - Pago en una sola exhibición

Tipo de cambio:

Tipo de relación:

UUID's Relacionados:

Clave SAT	Cantidad	Unidad SAT	Descripción	Precio unitario	Importe
90111503	1	E48 - Unidad de	HOSPEDAJE.....HAB 16	765.77	765.77

"Este documento es una representación impresa de un CFDI"

Fecha de certificación del CFDI: 2024-04-23T19:40:24

Folio fiscal: 17a2d7ef-4fe5-47b6-96ce-bb0901289ee6

Número de serie del certificado de sello digital: 00001000000510263735

Número de serie del certificado de sello digital del SAT: 00001000000506109151

Subtotal	765.77
Descuento	
N/A (0) %	61.28
Hospedaje 3%	22.97
Total	850.80

OCHOCIENTOS CINCUENTA PESOS 00/100 M.N.

Cadena original del complemento de certificación digital del SAT:

[1.1] 17a2d7ef-4fe5-47b6-96ce-bb0901289ee6|2024-04-23T19:40:24|MSE09020509A|10gHGRJ5nUPWt2yKyXQ8RpxIUugUPJ1RSCMxBSRI|awxc3+pEZArSbWMyGD4Zu7uLeBMuNa3H2W6GUpjeZj5sAOjRGGyDS4IM0S5GD96+81vX/S1ZdGVdSE+5UWNR/OUkzZp0d6Ttp6+Hzz7j99z3YAxDIfdIKHME2VD1bfN5T8X9QqQcdOU/KLJxdTQsVWYdWIRKXagAKftrnWMPWP3A00EHGYYPtbfZlZ42x01mbWDgU1bt+7RJHJR8BDub82sAFd5fb+ONJWP6HOUZeEHVNFKZMECKO7JINPhQo4U0sbG+ICDGuertH7m3xt4Q4G4A==|00001000000506109151|]

Sello Digital del Emisor:

10gHGRJ5nUPWt2yKyXQ8RpxIUugUPJ1RSCMxBSRI|awxc3+pEZArSbWMyGD4Zu7uLeBMuNa3H2W6GUpjeZj5sAOjRGGyDS4IM0S5GD96+81vX/S1ZdGVdSE+5UWNR/OUkzZp0d6Ttp6+Hzz7j99z3YAxDIfdIKHME2VD1bfN5T8X9QqQcdOU/KLJxdTQsVWYdWIRKXagAKftrnWMPWP3A00EHGYYPtbfZlZ42x01mbWDgU1bt+7RJHJR8BDub82sAFd5fb+ONJWP6HOUZeEHVNFKZMECKO7JINPhQo4U0sbG+ICDGuertH7m3xt4Q4G4A==

Sello digital del SAT:

mIKDz3St+werzMuEJmWpX7ors735eY6TtcbpQ4BwU6mUmLLAEYAKcFDK0y183gs30e4zZDdDQqd2aXHNYx8Gdn3roaDybbesul2IKH/A8n+UmO+NAU1BpaGGguvU7LpUGbBe3p0z5VAUJ0LLZl51qHmNjeXqteBXv2pYMIN2UfadbqEGxolpyKTxbzHagKny+RTLS6nIAEjh68nj7JOnwydpreXB4QBGRmXL2CO+zcLFidNUXigcb4Yjbl7XQ19Rnjm09v7pblmTpZV7NDbtSpzJlXOUKQ+IMIFGz3V3G2K94H8gLBSgy+GNdfkGkQpg==



```
<cfdi:Comprobante xmlns:xsi="http://www.w3.org/2001/XMLSchema" xmlns:cfdi="http://www.sat.gob.mx/cfd/4" xmlns:xsi="http://www.w3.org/2001/XMLSchema-instance" xmlns:implocal="http://www.sat.gob.mx/implocal" xsi:schemaLocation="http://www.sat.gob.mx/cfd/4 http://www.sat.gob.mx/sitio_internet/cfd/4/cfdv40.xsd http://www.sat.gob.mx/implocal http://www.sat.gob.mx/sitio_internet/cfd/implocal/implocal.xsd" Version="4.0" Serie="H" Folio="19704" Fecha="2024-04-23T18:39:18" FormaPago="28" NoCertificado="00001000000518263735" Certificado="MIIGFTCCA/zgAwIBAgIUWDAwMDUwMDAwdDAtMTAyNjMzZmUwQDYJKoZIhvcNAQELBQAwggGEMSAWhgYDVQQDDDB8dVRPUkLEQUUgc0QVSVElGSUNDRS9SQTEUMCWAUECGwlU0VSvk1D SubTotal="765.77" Moneda="MXN" Exportacion="01" Total="850.00" TipoDeComprobante="I" MetodoPago="PUE" LugarExpedicion="83448" Sello="IegHGRJ5nvUPwa12yyKyXQ8RjXiUugUPJ1RSCMxBSRIawxc3+pEZarSBwlyfGD4Zu7uleBMUnS3HzWeGuPiJeZjsAoJrGBgyDS4IM0S51GD96+81vX/S1ZdGVdSE+SuwNr/0ukaZpoc6TrpS <cfdi:Emissor Rfc="TORF540128PD9" Nombre="FRANCISCO JAVIER DE LA TORRE RODRIGUEZ" RegimenFiscal="612"/> <cfdi:Receptor Rfc="GES790913CT0" Nombre="GOBIERNO DEL ESTADO DE SONORA" DomicilioFiscalReceptor="83260" RegimenFiscalReceptor="603" UsoCFDI="603"/> <cfdi:Conceptos> <cfdi:Concepto ObjetoImp="02" ClaveProdServ="90111503" NoIdentificacion="14" Cantidad="1" ClaveUnidad="E48" Unidad="E48" Descripción="HOSPEDAJE.....HAB 16 ValorUnitario="765.77" Importe="765.77"> <cfdi:Impuestos> <cfdi:Traslados> <cfdi:Traslado Base="765.77" Impuesto="002" TipoFactor="Tasa" TasaOCuota="0.080000" Importe="61.2616"/> </cfdi:Traslados> </cfdi:Impuestos> </cfdi:Concepto> </cfdi:Conceptos> <cfdi:Impuestos TotalImpuestosTrasladados="61.26"> <cfdi:Traslados> <cfdi:Traslado Base="765.77" Impuesto="002" TipoFactor="Tasa" TasaOCuota="0.080000" Importe="61.26"/> </cfdi:Traslados> </cfdi:Impuestos> <cfdi:Complemento> <cfdi:TimbreFiscalDigital xmlns:tfd="http://www.sat.gob.mx/TimbreFiscalDigital" xmlns:xsi="http://www.w3.org/2001/XMLSchema-instance" xsi:schemaLocation="http://www.sat.gob.mx/TimbreFiscalDigital http://www.sat.gob.mx/sitio_internet/cfd/TimbreFiscalDigital/TimbreFiscalDigitalv1.xsd" Version="1.1" UUID="17a2d7ef-4fe5-47b6-96ce-bb0901289ee6" FechaTimbrado="2024-04-23T19:40:24" RfcProvCertif="MSE090205D9A" SelloCFD="IegHGRJ5nvUPwa12yyKyXQ8RjXiUugUPJ1RSCMxBSRIawxc3+pEZarSBwlyfGD4Zu7uleBMUnS3HzWeGuPiJeZjsAoJrGBgyDS4IM0S51GD96+81vX/S1ZdGVdSE+SuwNr/0ukaZpoc6TrpS NoCertificadoSAT="00001000000506109151" SelloSAT="miKDZ3St+wvenMuieEJnfWPxv7crs73f5oYc6ThcbpQ46W8mlL4ErYAKcF0K30y183gs30c4IZzDdDDqd2AXHryX8Gdn3roadybesul2IKH/V8n+UmQ+NAUI8paG6guivTLp <implocal:ImpuestosLocales version="1.0" TotaldeRetenciones="0.00" TotaldeTraslados="22.97"> <implocal:TrasladosLocales ImplocTrasladado="Hospedaje" Importe="22.97" TasadeTraslado="3.00"/> </implocal:ImpuestosLocales> </cfdi:Complemento> </cfdi:Comprobante>
```



Verificación de comprobantes fiscales digitales por internet

RFC del emisor	Nombre o razón social del emisor	RFC del receptor	Nombre o razón social del receptor
TORF540128PD9	FRANCISCO JAVIER DE LA TORRE RODRIGUEZ	GES790913CT0	GOBIERNO DEL ESTADO DE SONORA
Folio fiscal	Fecha de expedición	Fecha certificación SAT	PAC que certificó
17A2D7EF-4FE5-47B6-96CE-BB0901289EE6	2024-04-23T18:39:10	2024-04-23T19:40:24	MSE090205D9A
Total del CFDI	Efecto del comprobante	Estado CFDI	Estatus de cancelación
\$850.00	Ingreso	Vigente	Cancelable sin aceptación

Imprimir



FRANCISCO JAVIER DE LA TORRE RODRIGUEZ  
TORF540128PD9

AV OBREGON 22 Y23 Col RESIDENCIAS CP 83448 SAN LUIS RIO  
COLORADO, SONORA, Mexico

Régimen fiscal:

612 - Personas Físicas con Actividades Empresariales y Profesionales

## Factura

No. Comprobante: H19717  
Lugar de expedición: 83448  
Fecha comprobante: 2024-04-24T20:48:11  
Tipo de comprobante: 1 - Ingreso

Nombre: GOBIERNO DEL ESTADO DE SONORA

RFC: GES780913CT0

Régimen fiscal: 603 - Personas Morales con Fines no Lucrativos

Domicilio fiscal: 83260

Uso de CFDI: G03 - Gastos en general

Moneda: MXN

Forma de pago: 28 - Tarjeta de débito

Método de pago: PUE - Pago en una sola exhibición

Tipo de cambio:

Tipo de relación:

UUID's Relacionados:

Clave SAT	Cantidad	Unidad SAT	Descripción	Precio unitario	Importe
90111503	1	E48 - Unidad de	HOSPEDAJE.....HAB 16	765.77	765.77

"Este documento es una representación impresa de un CFDI"

Fecha de certificación del CFDI: 2024-04-24T21:49:18

Folio fiscal: E87B2DAC-9218-4727-A4DD-81885AA15199

Número de serie del certificado de sello digital: 00001000000510263735

Número de serie del certificado de sello digital del SAT: 00001000000702693654

Subtotal	765.77
Descuento	
IVA (0) %	61.26
Hospedaje 3%	22.97
Total	850.00

OCHOCIENTOS CINCUENTA PESOS 00/100 M.N.

Cadena original del complemento de certificación digital del SAT:

[1] 1|E87B2DAC-9218-4727-A4DD-81885AA15199|2024-04-24T21:49:18|TSP080724QW8|KDKV9sK5BK+4VcQpsFxCd7HqVWnPuq29QZV9nfyRdoutmeTUCa4SYp832F30ICPlotUjqm2aAntM0c+juhr0WU3K7InJHQRaREsMEAbVpnk6y9g5eG+by9Sd0cCoe7d36N3V+mESXKtKo7U2M0ZDq4B3Ih96UXyOTgtgTg048P7um2AVFCTJDbrGak3Rtofsn8Dl36v4MwVbyb8Qn503eTr0HH1JIRKv8XqJhLNOR4D94GBup03Hw50n9zJD1fgREcv2BkzK8aplzGqw7nbfGUAey0qH156rZ6CxdMu85nh0cZVLLsQUL3gKKEBt/zgw==|00001000000702693654|

Sello Digital del Emisor:

KDKV9sK5BK+4VcQpsFxCd7HqVWnPuq29QZV9nfyRdoutmeTUCa4SYp832F30ICPlotUjqm2aAntM0c+juhr0WU3K7InJHQRaREsMEAbVpnk6y9g5eG+by9Sd0cCoe7d36N3V+mESXKtKo7U2M0ZDq4B3Ih96UXyOTgtgTg048P7um2AVFCTJDbrGak3Rtofsn8Dl36v4MwVbyb8Qn503eTr0HH1JIRKv8XqJhLNOR4D94GBup03Hw50n9zJD1fgREcv2BkzK8aplzGqw7nbfGUAey0qH156rZ6CxdMu85nh0cZVLLsQUL3gKKEBt/zgw==

Sello digital del SAT:

fH0vgYM8Gj8XInYHUEeRX35Q9eRAZpEYsijNkU6+zXovHOJT1RdJycUlsdgx8J0oS4d8SF1WVRXWnbC03/U+nIm1DJAQAZD+KVnIRm49QhM5cRckUZR0YwPEzfoRAeIeHSCGmJ610pHJiWwNmh9BkFwCSmoikY/Y9XY1Vpppp8SHVj3rsP68eO4fgVzm8KVA08QAIAG3261RbjagDUAS2clp9mjZ6SPlErmbvNriw9vB7i0QGx7um7WkSU2qOyTmBPu8dD3RHEAGBTkUe1a++X4Gqj+HjU4LDMp09L5utUwMn88EKuWE3j6KfaiCTQ==



```
<cfdi:Comprobante xmlns:xs="http://www.w3.org/2001/XMLSchema" xmlns:cfdi="http://www.sat.gob.mx/cfd/4" xmlns:xsi="http://www.w3.org/2001/XMLSchema-instance" xmlns:implocal="http://www.sat.gob.mx/implocal" xsi:schemaLocation="http://www.sat.gob.mx/cfd/4 http://www.sat.gob.mx/sitio_internet/cfd/4/cfdv40.xsd http://www.sat.gob.mx/implocal http://www.sat.gob.mx/sitio_internet/cfd/implocal/implocal.xsd" Version="4.0" Serie="H" Folio="19717" Fecha="2024-04-24T20:48:11" FormaPago="28" NoCertificado="00001000000510263735" Certificado="MIIGFTCCA/2gAwIBAgIUMDAwMDAwMDAwMDA1MTAyNjM3MzUwDQYJKoZIhvcNAQELBQAwggE5AwwHgYDVQDDbDBVRPUKIEUQOg9SVe1G5UNBRE95QTEuMCwGA1UECgwU0VSVk1bSubTotal="765.77" Moneda="MXN" Exportacion="01" Total="850.00" TipoDeComprobante="I" MetodoPago="PUE" LugarExpedicion="83448" Sello="fKDKKIv9sK5BK+4IvCqpsFxCd7HqtWnPuuq29QZV9nfyRdoutmeTUCa4Syp832F30tCPlOfUIqm2/aAntM0c+juhr0WU3K7InJIfQaREsMEAbwPnk6y9/g5aG+bY9Sd0Coe7d3k6kI3/V+mES" <cfdi:Emisor Rfc="TGRF540128PD9" Nombre="FRANCISCO JAVIER DE LA TORRE RODRIGUEZ" RegimenFiscal="612"/> <cfdi:Receptor Rfc="GES790913CT0" Nombre="GOBIERNO DEL ESTADO DE SONORA" DomicilioFiscalReceptor="83260" RegimenFiscalReceptor="603" UsoCFDI="603"/> <cfdi:Conceptos> <cfdi:Concepto ObjetoImp="02" ClaveProdServ="90111503" NoIdentificacion="14" Cantidad="1" ClaveUnidad="E48" Unidad="E48" Descripcion="HOSPEDAJE.....HAB 16" ValorUnitario="765.77" Importe="765.77"> <cfdi:Impuestos> <cfdi:Traslados> <cfdi:Traslado Base="765.77" Impuesto="002" TipoFactor="Tasa" TasaOCuota="0.080000" Importe="61.2616"/> </cfdi:Traslados> </cfdi:Impuestos> </cfdi:Concepto> </cfdi:Conceptos> <cfdi:Impuestos TotalImpuestosTrasladados="61.26"> <cfdi:Traslados> <cfdi:Traslado Base="765.77" Impuesto="002" TipoFactor="Tasa" TasaOCuota="0.080000" Importe="61.26"/> </cfdi:Traslados> </cfdi:Impuestos> <cfdi:Complemento> <cfdi:TimbreFiscalDigital xmlns:tfd="http://www.sat.gob.mx/TimbreFiscalDigital" xmlns:xsi="http://www.w3.org/2001/XMLSchema-instance" SelloSAT="11108YGM5Gj8XitnYUeERX35Q9cRAZpEYasYjJNKU6+zxXovH0T1RDJyxCuIsdgx9/j0o54dFISF1WYRXWnbCc03/Un+ImLfdJAcAOZD+KVnkrM49QhM5cRckUzRoIyHPEzFrAEi NoCertificadoSAT="00001000000702693654" SelloCFD="fKDKKIv9sK5BK+4IvCqpsFxCd7HqtWnPuuq29QZV9nfyRdoutmeTUCa4Syp832F30tCPlOfUIqm2/aAntM0c+juhr0WU3K7InJIfQaREsMEAbwPnk6y9/g5aG+bY9Sd0Coe7d3k6kI FechaTimbrado="2024-04-24T21:49:18" UUID="EB7B2DAC-9218-4727-A4D0-81885AA15199" Version="1.1" RfcProvCertif="TSP080724QW6" xsi:schemaLocation="http://www.sat.gob.mx/TimbreFiscalDigital http://www.sat.gob.mx/sitio_internet/cfd/TimbreFiscalDigital/TimbreFiscalDigitalv11.xsd"/> <implocal:ImpuestosLocales version="1.0" TotaldeRetenciones="0.00" TotaldeTraslados="22.97"> <implocal:TrasladosLocales ImplocTraslado="Hospedaje" Importe="22.97" TasaedTraslado="3.00"/> </implocal:ImpuestosLocales> </cfdi:Complemento> </cfdi:Comprobante>
```



Verificación de comprobantes fiscales digitales por internet

RFC del emisor	Nombre o razón social del emisor	RFC del receptor	Nombre o razón social del receptor
TORF540128PD9	FRANCISCO JAVIER DE LA TORRE RODRIGUEZ	GES790913CT0	GOBIERNO DEL ESTADO DE SONORA
Folio fiscal	Fecha de expedición	Fecha certificación SAT	PAC que certificó
E87B2DAC-9218-4727-A4DD-81885AA15199	2024-04-24T20:48:11	2024-04-24T21:49:18	TSP080724QW6
Total del CFDI	Efecto del comprobante	Estado CFDI	Estatus de cancelación
\$850.00	Ingreso	Vigente	Cancelable sin aceptación

Imprimir

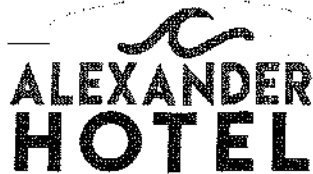

MOTEL ALEXANDER DE PEÑASCO  
MAD970918FF1

601 - General de Ley Personas Morales  
EMILIANO ZAPATA #89  
Puerto Peñasco, Sonora; C.P.83550, México  
Teléfono(s): 6383880044

Lugar y Fecha de Expedición  
C.P: 83550 a Jueves 25 de Abril del 2024 16:52:25

Factura	
A2045	
Tipo de Comprobante	I - Ingreso
UUID	dcf90e90-4194-463c-a8c1-dcc8e35bfaa5
Certificado SAT	00001000000509846663
Fecha Timbrado	2024-04-25T17:52:25
Fecha y Hora de Expedición	Jueves 25 de Abril del 2024 16:52:25
No.Certificado	00001000000509580457
Método de Pago	Pago En Una Exhibición - PUE
Forma de Pago	Efectivo - 01
Condiciones de Pago	CONTADO
Moneda	MXN
Uso del CFDI	G03 - Gastos en general

Este documento es representación impresa de un CFDI

#### CLIENTE

GES790913CT0

GOBIERNO DEL ESTADO DE SONORA

603 - Personas Morales con Fines no Lucrativos  
COMONFORT Y DR. PALIZA, Col. CENTENARIO  
HERMOSILLO, SONORA; C.P. 83260, MEX.



CLAVE SAT	CLAVE CANTIDAD	CLAVE UNIDAD	DESCRIPCIÓN	PRECIO	IMPORTE
90111503	1	E48	SERVICIO HOSPEDAJE	\$ 720.72	\$ 720.72
Imp. Traslado Base: \$ 720.72 002-IVA Tasa 8.0000% \$ 57.66					

CANTIDAD CON LETRA	SUBTOTAL	(*) IVA Local	(*) IVA 8%	TOTAL
OCHOCIENTOS PESOS 00/100 MXN	\$ 720.72	\$ 21.62	\$ 57.66	\$ 800.00

#### SELLO DIGITAL DEL CFDI

VBmPFFanHAEu+u0JG70U19a8v21y04RLkwwZwZfFu8YBgY4uYjYcJ8g4WmHqEUXZ5X06CY5xqSVTgcVU+N5677G12LZk3YGB39Z2b4Q664b6pyqAukQ+Ea8qN4u02Q3REzUwMlqRf5SnQszsKZex1KWp34bZMau8bMXVMCqN2

#### SELLO DIGITAL DEL SAT

W6QWlQ649zEF++FKf9pGPTQXMyG79mHqmpCuiROZ+vZpLJlNQwQv0LkML3YCPaFRZNW0W5uAmlUX2007ps0Q2C3+HjeSLTXU82MTZ296pGv2XR6q7aK3pLzY6wmHu8mboZ3G+H7dPnZv6aHCAH+ZEPKXp95CIP8uU24Yq4B93T3Z2Ss70ngpE6IDOGleP

#### CADENA ORIGINAL DEL COMPLEMENTO DE CERTIFICACIÓN DIGITAL DEL SAT

jl1.1jdc90e90-4194-463c-a8c1-dcc8e35bfaa5|2024-04-25T17:52:25L50L306189R8V080PFSnWAEu+u0JXJYQ19a8v21y04RLkwwZwZfFu8YBgY4uYjYcJ8g4WmHqEUXZ5X06CY5xqSVTgcVU+N5677G12LZk3YGB39Z2b4Q664b6pyqAukQ+Ea8qN4u02Q3REzUwMlqRf5SnQszsKZex1KWp34bZMau8bMXVMCqN2VUBRITXh95pg812u43V77WwZL3qkUueSCkAZQCV2W5uK0CA64+0SxLQGLn8puYTrgjzBkVWVgDFuVFNecacaWue62QbllpwEecWafgnMKq+TE1gX0Dc2+Hw2gLwUUKL01R2kSGBA==|00001000000509846663|

Este Documento es una Representación Impresa de un  
Comprobante Fiscal Digital a Través de Internet.  
Emitido en Factura 123, Así de fácil es!  
[www.factura123.mx](http://www.factura123.mx)

CFDI 4.0

ORIGINAL



This XML file does not appear to have any style information associated with it. The document tree is shown below.

```
<cfdi:Comprobante xmlns:cfdi="http://www.sat.gob.mx/cfd/4" xmlns:xsi="http://www.w3.org/2001/XMLSchema-instance"
xmlns:implocal="http://www.sat.gob.mx/implocal" LugarExpedicion="83550" Fecha="2024-04-25T16:52:25" NoCertificado="00001000000509580457"
TipoDeComprobante="I"
Certificado="MIIGPDCCA/yGAwIBAgIUMDAwMDEwMDAwMDA1MDk1ODAAONTcwQYJKoZIhvcNAQELBQAwggGEMSAwHgYDVQQBDBdBVVRPUk1EQUMQVSVlG5UNBRE9SQTUwMCwGA1UECgwU0VSVk1D
Version="4.0" Folio="2045" Serie="A" Exportacion="01" FormaPago="01" MetodoPago="PUE" CondicionesDePago="CONTADO" Moneda="MXN" SubTotal="720.72"
Total="800.00" xsi:schemaLocation="http://www.sat.gob.mx/cfd/4 http://www.sat.gob.mx/sitio_internet/cfd/4/cfdv40.xsd http://www.sat.gob.mx/implocal
http://www.sat.gob.mx/sitio_internet/cfd/implocal/implocal.xsd"
Sello="VDBbPF8nWAEu+w0JX7QUh9aBv21yD4RLkpwxwZlpFu8YBgvyI4uYjYCJ8g4NnHpEurZlX506CY5xq5f1VTgcVu+N5677G12LZk3jYGI3/9Zzb4Q16n4xb9pyqvNkKQ+Ee8qfN4v02Q3REeZu
<cfdi:Emisor Rfc="MAD970918FF1" Nombre="HOTEL ALEXANDER DE PENASCO" RegimenFiscal="601"/>
<cfdi:Receptor Rfc="GE5790913C10" Nombre="GOBIERNO DEL ESTADO DE SONORA" RegimenFiscalReceptor="603" DomicilioFiscalReceptor="83260" UsoCFDI="G03"/>
<cfdi:Conceptos>
<cfdi:Concepto ClaveProdServ="90111503" Cantidad="1.000000" Unidad="SERVICIO" ClaveUnidad="E48" Descripcion="HOSPEDAJE" ValorUnitario="720.72"
Importe="720.720000" ObjetoImp="02">
<cfdi:Impuestos>
<cfdi:Traslados>
<cfdi:Traslado Impuesto="002" TipoFactor="Tasa" Base="720.720000" TasaOCuota="0.000000" Importe="57.657600"/>
</cfdi:Traslados>
</cfdi:Impuestos>
</cfdi:Concepto>
</cfdi:Conceptos>
<cfdi:Impuestos TotalImpuestosTrasladados="57.66">
<cfdi:Traslados>
<cfdi:Traslado Impuesto="002" TipoFactor="Tasa" TasaOCuota="0.000000" Importe="57.66" Base="720.72"/>
</cfdi:Traslados>
</cfdi:Impuestos>
<cfdi:Complemento>
<implocal:ImpuestosLocales version="1.0" TotaldeTraslados="21.62" TotaldeRetenciones="0.00">
<implocal:TrasladosLocales ImplacTrasladado="IMPUESTO SOBRE EL HOSPEDAJE" TasadeTraslado="3" Importe="21.62"/>
</implocal:ImpuestosLocales>
<cfdi:TimbreFiscalDigital xmlns:tfd="http://www.sat.gob.mx/TimbreFiscalDigital" xmlns:xsi="http://www.w3.org/2001/XMLSchema-instance"
xsi:schemaLocation="http://www.sat.gob.mx/TimbreFiscalDigital
http://www.sat.gob.mx/sitio_internet/cfd/TimbreFiscalDigital/TimbreFiscalDigitalv11.xsd" Version="1.1" UUID="dcf90e90-4194-463c-a9c1-dcc8e35bfaa5"
FechaTimbrado="2024-04-25T17:52:25" RfcProvCertif="LS01306189RS"
SelloCFD="VDBbPF8nWAEu+w0JX7QUh9aBv21yD4RLkpwxwZlpFu8YBgvyI4uYjYCJ8g4NnHpEurZlX506CY5xq5f1VTgcVu+N5677G12LZK3jYGI3/9Zzb4Q16n4xb9pyqvNkKQ+Ee8qfN4v02
NoCertificadoSAT="00001000000509580457"
SelloSAT="W6QW1Q614s2EF++FK/Fjgy6PTQIXMyG79mHgmPGudRQZ+inZgUJkNQwQvvoIkML3xYcPaFRZNw0BauIAmUX2FX17pa011ZC3+Hje5LTXUt92trfTZ2i9dgGv2XR6q7sK1gpkZySw
</cfdi:Complemento>
</cfdi:Comprobante>
```



Verificación de comprobantes fiscales digitales por internet

RFC del emisor	Nombre o razón social del emisor	RFC del receptor	Nombre o razón social del receptor
MAD970918FF1	MOTEL ALEXANDER DE PEÑASCO	GES790913CT0	GOBIERNO DEL ESTADO DE SONORA
Folio fiscal	Fecha de expedición	Fecha certificación SAT	PAC que certificó
DCF90E90-4194-463C-A9C1-DCC8E35BFAA5	2024-04-25T16:52:25	2024-04-25T17:52:25	LSO1306189R5
Total del CFDI	Efecto del comprobante	Estado CFDI	Estatus de cancelación
\$800.00	Ingreso	Vigente	Cancelable sin aceptación

Imprimir